ÖRÜMCEK ADAM

174

KDV DAHİL
20.000 LİRA

SÜPER YAYIN

ÖRÜMCEK ADAM

174 Türkiye'de yayın hakkı BİLKA-Bilim-Kültür Araştırma ve Yayıncılık Limited ŞTİ.ne aittir. (B yayınları)

BİLKA, Bilim-Kültür-Araştırma ve Yayıncılık Ltd. Şti. adına sahibi ve Sorumlu Yönetmeni

SAMET KOÇYİĞİT

AYDA BİR YAYINLANIR

Yönetim adresi: Cankurtaran
Kutlugün Sok. No. 25 Kat 1
Sultanahmet-İstanbul

Tel: 517 65 32

İç Baskı: Paşahan Mat.
Kapak baskı: Gündüz Ofset
Kapak film : Kombi Grafik

Yayınlanan - çizgi roman yazı ve fotoğrafların her hakkı BİLKA, Bilim - Kültür - Araştırma ve Yayıncılık Limited Şti.ne aittir.

Genel Dağıtım: Yaysat

ŞOKÇU

YANLIŞ BİRŞEY YAPTIĞINIZ ZAMAN BUNU HİSSEDERSİNİZ...

KALBİNİZ ÇARPAR... AYAKLARINIZ TİTRER... ELLERİNİZ TERLER...

ŞİMDİ DÜŞÜNÜN, BUNLAR OLDUĞUNDA...

ŞEHİR SALLANIYOR...

OLACAK İŞ DEĞİL!..

RRRRUMBLE

BELKİ İNSANLAR BU GECE YILDIRIMLI FIRTINA OLDUĞUNU DÜŞÜNECEKLER...

BELKİ DE ADIMLARIMLA AÇTIĞIM KRATERLERİ DOZERLERİN YAPTIĞINI SANACAKLAR!..

EVET TABİİ!..

BELKİ BIRAKTIĞIM İZLER ÖRÜMCEK ADAMI AYAĞIMA GETİRECEK.

EMİNİM ŞOKÇU'YU YAKALAMAK İÇİN ELİNDEN GELENİ YAPACAK!..

AĞ SALLAMAK İÇİN NE KADAR GÜZEL BİR GECE...
HELE YAŞADIĞIM ONCA HEYECANDAN SONRA...
BİRKAÇ SERSERİYİ DURDURMAK NEYSE DE, DEVLET ÜNİVERSİTESİNDEKİ KUM TORBALARIYLA UĞRAŞMAK KOLAY DEĞİL...
THWIPP

VAY! BİNA FECİ SALLANIYOR..

EĞER KAÇAMAZSAM SİNEK GİBİ EZİLECEĞİM...

AĞIM TRAMPLEN YERİNE GEÇEREK...

...DÜŞÜŞÜMÜ YAVAŞLATABİLİR... BELKİ BİR GÜN OLİMPİYAT KOMİTESİ BU ATLAYIŞLARI SPOR OLARAK KABUL EDER...

BURASI SAĞLAM GÖRÜNÜYOR... BU DUVARIN YÜRÜYECEĞİNİ...

...SANMIYORUM...

HEY, ŞUNA BAKIN... BU ÜNİFORMA... YA SİRK KAÇKINI YA DA SOKÇU... O TERKEDİLMİŞ İSTASYONDA İŞİ NE?..

İÇERDE.

TUZAK KURULDU...

İYİ Kİ BURAYI SATMADIM ... İŞE YARAYACAĞINI BİLİYORDUM ... BURAYI ÇOK İYİ DONATTIM..

YERDE FARE YÜRÜSE, VİDEO MONİTÖRLERİ VE HAREKET DEDEKTÖRLERİ KAYDEDECEK...

ÖZEL BİR FARENİN BURAYI BASMASINI BEKLİYORUM .. GELDİĞİ ZAMAN KARŞISINDA ...

BENİ BULACAK!

BREACH-7

BUNU BEKLEMİYORDUM!

GÜVENLİK SİSTEMİ ÇOK ÖNEMLİ BİRŞEY YAKALADI ...

HER NE İSE ... ONU GECE KUŞU OLARAK KARŞILAYACAĞIM ..

DUVAR-LAR TİTRİ-YOR!

SANKİ YIKILACAK-MIŞ GİBİ SAL-LANIYOR...

BU BİNA SARSINTIYA DAYANA-MAZ... KİM OLABİLİR?!

HAYIR. GERİ ÇEKİL... SENİ UYARIYO-RUM..

SEN... SENİ BİR AN İÇİN ÖRÜMCEK ADAM SANDIM!

BU KEZ O BİLE DURDURA-MADI BENİ... GÜCÜM ON MİSLİ ARTTI... BELKİ DE...

...YÜZ MİSLİ...

ONUN İÇİN YANIMA GELME-YİN!.

DOĞRU SÖYLÜYORUM HERŞEY BU-NA BAĞLI..

KRKSSH

BURA-DA...

SÖZ SAHİBİ O MU, BEN Mİ ?..

AYAĞA KALKAMIYORUM ... YÜRÜRKEN SİSMİK ŞOKLARA NEDEN OLUYOR ..

DENGEMİ BİLE SAĞLAYAMIYORUM !..

ONU DURDURMALIYIM UZUN MESAFE. AMA İŞE YARAYABİLİR ...

NORMALDE BU KÖPÜK TOPAKLARINI YANGIN SÖNDÜRMEDE KULLANIRIM. AMA BELKİ ONU YAVAŞLATIR ...

OLMADI ... KÖPÜKLER AÇTIĞI YARIKLARDAN İÇERİ KAYIYOR ...

GİTMESİNE İZİN VERMEKTEN BAŞKA ÇAREM YOK ... GÜÇLÜ OLDUĞU KADAR ÇOK DA ENDİŞELİ GÖRÜ

BU İYİ HABERDİ !..

KÖTÜ HABER, SİSMİK ŞOK DALGALARININ GÜVENLİK SİSTEMİMİ MAHVETMİŞ OLMASI !..

BURADA NE ARIYOR?..

BUNU CEVAPLAYABİLİRİM.

GECE KUŞU... ŞOKÇU-YU SEN Mİ DURDURMAYA ÇALIŞIYORDUN?..

ŞOKÇU YÜRÜRKEN SARSINTILARA NEDEN OLUYOR.

DUVARLARIN TİTREMESİNDEN KARANLIKTA BİLE NEREYE GİTTİĞİNİ ANLAYABİLİRİM...

BU ADAMI BULMAK İÇİN MÜNECCİM OLMAYA GEREK YOK...AMA DERDİ NE BUNUN?..

İLK BAŞTA KİM OLDUĞUNU BİLMİYORDUM...

BEN DE ONU...

...BURAYA GETİRDİM...

BÜTÜN BİLDİĞİM BİRİNİN BİYO DESTEK TAKIMLARINI ÇALMAK İSTEDİĞİYDİ..

TEKRAR GELİR ÜMİDİYLE... ONA BİR TUZAK HAZIRLADIM... SANIRIM GÜÇÜNÜ HAFİFE ALMIŞIM..

BİYO DESTEK TAKIMLARI NE İŞE YARAR? BUNU SOKAKTA SATMAK ZOR DEĞİL MİDİR?

KARANLIK EMELLERİ OLMALI...

KARANLIK DEDİN DE IŞIKLAR KONUSUNDA BİRŞEY YAPAMAZ MISIN?..

HAYIR... OYUN ARKADAŞININ ARTAN GÜCÜ IŞIK SİSTEMİNİ MAHVETTİ ...AMA BEN KARANLIKTA GÖREBİLİRİM, GÜVENLİK ŞİSTEMİNİ TAMİR EDEBİLİRİM.

BENİ İZLE. BU-RANIN KROKİSİNİ DE BİLİYORUM...

BENİM DE KARANLIKTA YOL BULMA METODLARIM VAR... YANİ ÖRÜMCEK HİSLERİM...

HEM SONRA SARSINTILAR YENİDEN BAŞLIYOR!

YANİ BU ADAMI BULMAK İÇİN HARİTAYA GEREK YOK...

İŞTE ORADA... GECE LENSLERİMLE GÖREBİLİYORUM.

HAYIR! YO...YOO... O...OLAMAZ! YİNE Ö...ÖRÜMCEK...

HEP BÖYLE KEKELER MİSİN ŞOKİ?..

BU SENİ DURDURUR!

GÜVENLİK SİSTEMİNİ YENİDEN BAĞLAMAK İYİ FİKİR DEĞİLMİŞ HA?

LAZERLER, ISI İZLEME MERMİLERİ..HEPSİ ÜSTÜMÜZE GELİYOR!

ÇOK ZEKİSİN... HEMEN ANLADIN..!

BU LANET ŞEYLERİ GÖREMİYORUM.

NEYSE Kİ ÖRÜMCEK HİSLERİM BENİ DELİNMEKTEN KURTARIYOR!..

GÜVENLİK SİSTEMİNE BİR İKİ LAZER YANSITABİLİRİM..

...AMA BUNU SONSUZA DEK YAPAMAM...

GEREK YOK!..

LAZERLE TUTUŞTURDUĞUM BU AĞ TOPLARI FIRLATACAĞIM ISI TAKİPÇİLERİ...

DAHA SICAK OLDUKLARI İÇİN!..

...BİZİM YERİMİZE BUNLARIN PEŞİNE DÜŞECEK...

BU ŞOKİ'YE NE OLDU BÖYLE?.

RİHTER KAYITLARINA GEÇMEDEN ADIM ATAMI-YOR...

GÜCÜ HER DAKİKA ARTIYOR...

YANINDA DURABİLMEK BİLE BİR MESELE...

HER ZAMAN ÖYLEYDİ... KULLANDIĞI DEODORANT YÜZÜNDEN...

ŞİMDİ O KADAR SİNİRLİ VE ANLAŞILMAZ Kİ... BU ARTAN GÜÇLE NE YAPACAĞINI KESTİRMEK ÇOK GÜÇ...

HAKLISIN...

SONUNDA ARADIĞIMI BULDUM...

BİYO DESTEK TAKIMLARI...

BUNLARI ALMAKTAN HİÇ BİR ŞEY ALIKOYAMAZ BENİ...

O KADAR EMİN OLMA...

BEN DÜŞÜNCESİZLİĞİMİN BEDELİNİ ÖDÜYORUM.

BEN BİR HATA YAPTIM ŞİMDİ DE SİZ YAPIYORSUNUZ...

ŞOKCU DAHA NE KADAR GÜÇLENECEK?!

EĞER O ALETİ İSTİYORSA ÖNÜNE AĞ ÖREREK...

TIWIPP

İYİ DE NEYİM Dİ...

AMA BÜTÜN KAPIYI İNDİRECEK SİSMİK DALGALAR YAYABİLİRİM... AĞININ TUTUNACAK YERİ KALMADI... ALET ARTIK BENİM...

ONU ENGELLEMELİYİM...

BASİT BİR ŞOK CAMI PARÇA - LAR ...

BELKİ BURAYA SIĞINIRSAM ŞOKÇU'NUN SÜREKLİ SARSINTILA - RINDAN KORU - NABİLİRİM !..

ÖRÜMCEK, ŞOKÇU'YA SALDIRIYOR ...

...BİRKAÇ MAG - NEZYUM ALEVİ FIRLATAYIM DA AVINI DAHA RAHAT BULSUN ...

Yoo! ÖRÜMCEK ADAM... GİT !..

O DA BENİM GİBİ GÜCÜNÜ ARTTIRMIŞ OLMALI ...

TABİİ HER HAFTA İKİ KEZ ÇALIŞMA YAPI - YORUM ...

GÖLGEM ONU ŞA - ŞIRTIRKEN BEN DE KOLAYCA YANINA YAKLAŞABİL - DİM ...

WHOK

ŞİMDİ ANLAT BAKALIM SENİ CANLI ZELZELE MAKİNESİ HALİNE NE GETİRDİ?.. BAŞARININ SIRRI NEDİR?.. BLENDER Mİ YUTTUN?..

KORKUNÇ BİRŞEY YAPTIM... YAPAMAM GEREKİRDİ... GÜÇLERİMİN YAPAY OLDUĞUNU BİLİYORSUNUZ...

AMA BU BANA YETMİYORDU...

SİSTEMİMİ GELİŞTİRMEK İÇİN UĞRAŞTIM... EĞER DAHA GÜÇLÜ OLURSAM ÖRÜMCEK ADAM KORKUM... VE DİĞER KORKULARIM... GEÇER DİYE DÜŞÜNÜYORDUM...

GÜÇLERİM ARTTI AMA KONTROL EDEMEYECEĞİM BİR NOKTAYA GELDİ...

BİRAZ DA BEN İNSANLARI KORKUTAYIM DİYORDUM... AMA ŞİMDİ HER ZAMANKİNDEN ÇOK KORKUYORUM...

DAHA DA KÖTÜSÜ... SONUÇ OLARAK...

ÖLECEĞİM!..

"ÖLECEĞİNİ NERDEN BİLİYORSUN?. SİZİN NASIL ÖLECEĞİNİZİ DE ÖĞRENMEK İSTER MİSİNİZ?."

"BEN MOLEKÜLLERİM AYRILANA KADAR TİTREMEYE DEVAM EDECEĞİM..."

"..SONUNDA BENDEN DAĞILAN PARÇALAR BÜYÜK YER SARSINTILARINA YOL AÇACAK ŞOK DALGALARI YAYACAK..."

ÖLDÜĞÜM ZAMAN BÜTÜN ŞEHRİ BERABERİM DE GÖTÜRECEĞİM

YARDIM İSTEMEDİN Mİ?.

BEN Mİ?.

KİMDEN? BANA KİM İNANIR?..

SEN!..

BAK... BEN KİM. SENİN ÖLDÜĞÜNÜ GÖRMEK İSTEMEM...

BEN TAKIMLARI GETİREYİM...

BEN BU KOSTÜMÜ İNSANLARI YOK ETMEK İÇİN GİYİYORUM. ASLA YAPMADIM. YAPMAM DA...

BUNUN İÇİN GELMİŞTİN DEĞİL Mİ?..

EVET, BİYO DESTEK TAKIMLARIN İŞLEMİ YENİDEN NORMAL SEVİYEYE İNDİRMESİ LAZIM ... EN AZINDAN TEORİ BU ...

PEKALÂ ...

ÇALIŞ - TIRALIM !..

HİÇBİR ŞEY...

HİÇBİR ŞEY HİSSET - MİYORUM.

BUNCA ZAHMET BOŞUNA İMİŞ !..

HERŞEY BİTTİ,.. HAYATIM SÖNDÜ...

SAKİN OL !..

HER SORUNUN BİR ÇÖZÜM VARDIR .. ŞİMDİ BİZE BU İŞE NASIL BULAŞTIĞINI AYRINTILARIYLA ANLAT ... SANA YARDIM EDELİM.

TİTREŞİMLERİN MİKTARINI ARTTIRMAKLA İŞE BAŞLADIM ... SONUNDA EKO YAPMAYA VE GÜÇLENMEYE BAŞLADILAR ...

DUR BİR DAKİKA ... TİTREŞİMLERİNİN BİR FREKANSI OLABİLİR .. RADYO FREKANSI GİBİ ...

GECE KUŞU, BURADA SES DONANIMI VAR. DEĞİL Mİ?

EVET !..

AZ SONRA

AĞ İPLERİ BİR AMPLİFİKATÖRE BAĞLADIK... HEPSİNİN AYRI BİR TONU VAR...

NE YAPTIĞIMI ANLIYOR MUSUN GECE KUŞU?

EVET. SANKİ DEV BİR ELEKTRİKLİ KEMAN YAPTIN...

BÜTÜN NUMARA BUNLARI DEVAMLI TİTRETMEK... AKORT YAPAR GİBİ...

BELKİ TİTREŞİMLERİNİN FREKANSI, KISA DALGA RADYOLARDA OLDUĞU GİBİ AYARLANABİLİR...

ZIT FREKANSI BULDUĞUMUZ ANDA...

AĞ TELLERE YAPIŞ...

ŞİMDİ.

OLDU!

YENİDEN YÜRÜYEBİLİYORUM

YANİ UYUYABİLİYORUM DEMEK İSTİYOR..

TATLI RÜYALAR ŞOKÇU... BUNA İHTİYACIN VARDI...

İYİLEŞECEK Mİ?

BUNU HAPİSHANE DOKTORUNA SORMAK LAZIM...

ORAYA GİTMESİNİ SAĞLAYACAĞIM YARDIMIN İÇİN TEŞEKKÜRLER...

NE ZAMAN İSTERSEN.

ŞOKÇU YENİDEN NORMAL YAŞAMA DÖNDÜ... BUNA NORMAL YAŞAM DENİRSE...

PARDON, "NORMAL HAYAT"MI DEDİM? SANKİ ŞEHRİN ÜZERİNDEN AĞ İP İLE UÇARAK GİTMEK ÇOK NORMALMİŞ GİBİ...

MERAK EDİYORUM... EĞER BANA GÜÇLERİMİ KAZANDIRAN KAZA BİR TERSLİK SONUCU HAYATIMI TEHDİT ETMEYE BAŞLASA İDİ...

YARDIM İÇİN KİME GİDEBİLİRDİM ?..

BU MACERANIN SONU

Sihirli Masallar

Altın Elma

Çıkte

Oyunlar - Bilmeceler - Bulmacalar

VAHŞET

ÖN BÖLÜM

WATSON PARKER'LERİN YENİ EVİ...

TAVANARASINDA GEÇ VAKİT HALÂ IŞIK VAR...

NEREDEN BAŞLAYACAĞIMI BİLEMİYORUM...

DAHA ÖNCE HİÇ BU KADAR YERİM OLMAMIŞTI...

BELKİ BURASINI SÜÇLULARLA SAVAŞ KARARGAHI OLARAK KULLANABİLİRİM...

"KENDİ ÖRÜMCEK EVİM..."

"AMA YUKARDAKİLER NE DER..."

JİMNASTİK ÇALIŞMALARI İÇİN DE HARİKA BİR YER OLURDU...

"TEHLİKE İÇİNDE YAŞAYAN BİRİNİN...

"EGZERSİZE NE İHTİYACI VAR..."

KOLORADO TEPELERİNDE UFAK BİR BAR,, SÜPER HAİNLERİN HAPİSHANESİ OLARAK ANILAN ,,.

ADIM MARTİ GÜZEL KIZ ... KUSURA BAKMA ,,

,,GÖZLERİMİ SENDEN ALAMIYORUM ,,

ZATEN İZİNLİ OLAN BİR GARDİYANIN YAPABİLECEĞİ BAŞKA BİRŞEY DE YOK BU DAĞ BAŞINDA ..

BU GECEYE KADAR ÜNİFORMALI ERKEKLERE BAYILIRIM MARTİ ,,

,,HÜCRE'NİN GARDİYANLARINA HİZMET VERİYOR ,,

KURALLAR NEDENİYLE ZIRHIMI DOLAPTA UNUTTUĞUM İÇİN ÜZGÜNÜM BAYAN ...

FSSS

BİR KEZ OLSUN KURALLARI BİR KENARA BIRAKIP BENİ EVE GÖTÜRÜR MÜSÜN MARTİN ?!

TEHLİKELİ YAŞAMI SEVECEK KADAR ERKEK MİSİN ?!

HÜCRE ...

ARROOWAROOWAROOWAROO

DİĞER BÖLÜMLER GÜVENDE AMA BİZDE SORUN VAR, VE ...

KALİPSO!..

MARTİ ONU İÇERİ SOKSUN DİYE ONA BÜYÜ YAPMIŞ OLMALI !..

SONRA DA ÖLDÜR-MÜŞ...

GİTMİŞ BİLE...

GAZ BOMBASIYLA DUYULARIMIZI DONDURMUŞ OLMALI...

BAŞLIK-LARINIZI KONTROL EDİN...

HEPİNİZ BENİM-SİNİZ!..

NERE-DE?..

YARARI YOK BEYLER!..

ÖZEL BİR HAYAL BELDESİ...

ADAMIN AİLESİ FLORİDA BATAKLIĞININ DERİNLİ-ĞİNDEKİ CANAVAR İNİNDE HALA ÜMİTLE BEKLİYOR...

TABİİ KALİPSO GELENE KADAR...

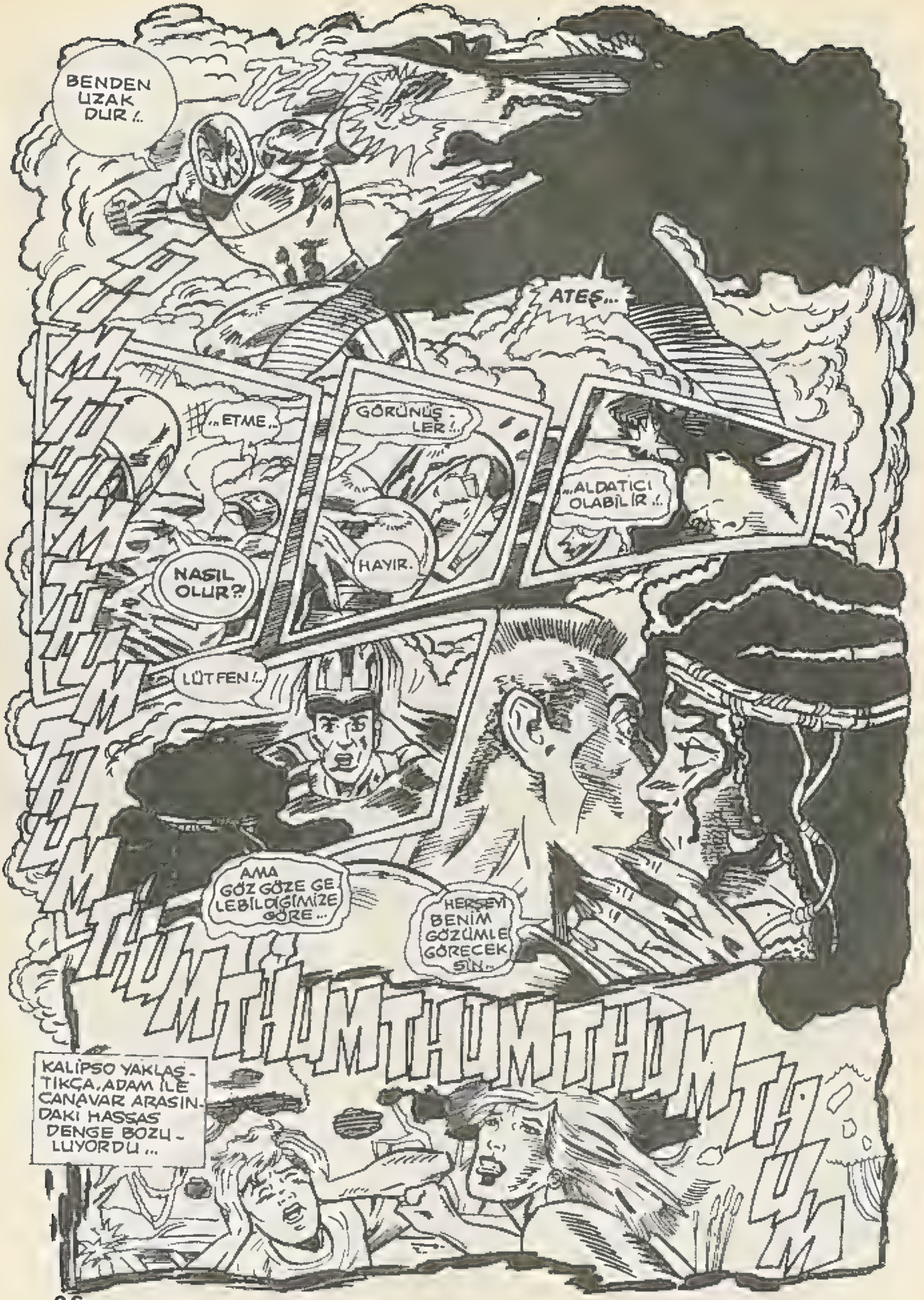

BENDEN UZAK DUR!..
ATEŞ...
..ETME..
GÖRÜNÜŞ-LER!..
..ALDATICI OLABİLİR!..
NASIL OLUR?!
HAYIR.
LÜTFEN!..
AMA GÖZ GÖZE GE-LEBİLDİĞİMİZE GÖRE...
HERŞEYİ BENİM GÖZÜMLE GÖRECEK SİN..
THUMTHUMTHUMTHUMTHUM
KALİPSO YAKLAŞ-TIKÇA, ADAM İLE CANAVAR ARASIN-DAKİ HASSAS DENGE BOZU-LUYORDU...

O NE ?..
DURUN !.. DURUN !..
DOKTORUN PEŞİNDEN GİDİYOR !
TZZT
POK
HİP-NOTİZE ETTİĞİM PİYONUMUN ELDİVENİ KİLİDİ AÇIYOR... AMA ZAMANIM KISITLI...
TİNK
VE DR. CURTİS CONNERS'IN BANA YARARI YOK.
BEN SEVGİLİ CANAVARIMI İSTİYORUM...
YİNE Mİ ?
THUMTHUMTHUM
KALİPSO'NUN GELMESİYLE...
HUZUR VEREN GÖRÜNTÜ...
...SONUNDA PARAMPARÇA OLDU...

GERÇEK EGEMEN OLDU...

EVET SADIK KÖPE-ĞİM... BANA DÖN...

TABİİ İSTEDİĞİ ADAM DEĞİLDİ... CANAVARDI...

YİNE!.. AAARGH!

SUS!.. DEDİĞİMİ YAPA-CAKSIN!..

SON BİRKAÇ AY-DIR ADAM VE CANAVAR AYNI BEDENDE YAŞAMAYI BAŞARMIŞTI... AYNI EVİ VE AİLEYİ PAYLAŞIYOR-LARDI...

SADECE KENDİ KAFA-LARINDA BİLE OLSA...

AMA KALİPSO'NUN BÜYÜSÜ... MÜZİĞİ... KOKUSU... DR. KAFKA'NIN BÜTÜNLEŞME TERAPİSİNİ VE HÜCRENİN TIBBİ TEDAVİSİNİ BOŞA ÇIKARMIŞTI...

ARTIK HEPSİ İÇİN..

APTAL CADI KERTEN-KELEYİ SERBEST BI-RAKTIK.

O DA ONU KATLET-Tİ...

ÇOK GEÇTİ...

ÖN BÖLÜM SONU

KİMSİN SEN?

BİRİNCİ BÖLÜM

KOLORADO SINIRINDA AKŞAM ÜZERİ...

EĞLENMEK İÇİN ÇOK ISSIZ BİR DAĞ GEÇİDİ BULMUŞSUNUZ!..

HSSSS

NE İSTİYORSUNUZ BİZDEN?..

EĞER BU BÖLGEDE DANS ETMEK İSTİYORSANIZ PARASINI ÖDEYECEKSİNİZ...

VRRRMM

BU ARADA HÜCRE'NİN DERİNLİKLERİNDE...

"BU YARATIĞIN SON ŞANSIYDI DR. KAFKA... VE ONU BURADA TUTAMADILAR..."

"BENİM FİKRİMİ SORARSANIZ BAY REYNARD, GRAY GARRİSON GİBİ VİCDANSIZ BİR AJAN İŞLERİ DAHA DA BETER YAPABİLİR..."

"GRAY İŞİNE BAĞLI BİRİDİR. İŞİNİ SONUNA KADAR GÖTÜRÜR, DOKTOR..."

"KAÇAĞIMIZ 24 SAATTİR BAŞIBOŞ OLDUĞUNA GÖRE ACİL ÖNLEMLER ALMAMIZ GEREKİYORDU..."

"KAÇAĞINIZIN ADI KERTEN KELE'DİR EFENDİM..."

"TABİİ O ZAVALLI BEDENİN İÇİNDE CURTİS CONNORS ADINDA MASUM BİR BABA VE KOCA OLDUĞUNU İNKAR EDERSENİZ..."

SHISH

ROW!

SHLK

O NE?..

BİRDEN GÖLGELERİN ARASINDAN ÇIKTI!..

"CONNORS YILLAR ÖNCE, DENENMEMİŞ SÜRÜN-GEN SERUMUNU KENDİ ÜZERİNDE KULLANARAK BU İŞLERİ KENDİ AÇTI BAŞI-NA, DOKTOR..

"CURT KENDİNE KOL YAPMAK İÇİN UĞRAŞAN ZAVALLI BİR OPERATÖRDÜ... VE O KOLU GÖREV BAŞINDA KAYBETMİŞTİ... BURADA SÖZ KONUSU OLAN GRAY'İN ACIMASIZLIĞI BAYIM..."

"ONUN SAVAŞ MAKİNESİNDEN FARKI YOK..."

"BİZİM İÇİN..."

"...ÇALIŞTIĞI SÜRECE FARKETMEZ..."

KAYALIKLARDA YAŞAYAN BİR NÜK. LEER TEST KURBANI OLMALI...

SANIRIM İKİ ARKADAŞIMIZI HAKLADI BİLE!

PNG

PNG KPOW

KPOW

OYUN!!

BİRŞEY ADAMLARI KORKUTTU!..

SKRNCH

VE ŞUAN TEPEMİZDE

KURŞUN İŞLEMİYOR!

GRRR!

O ZAMAN ONU BİZ PARÇALARIZ..

"KİMSE ONLARIN İZİNİ GRAY GARRISON KADAR İYİ SÜREMEZ DOKTOR...

OFİSİMDEN SAĞLANAN SİBER SENSÖRLER SADECE DOĞAL YETENEKLERİNİ ARTTIRMAK İÇİN.

O ZAMAN NİYE BENİ BURAYA KADAR ÇAĞIRIP İZİN BELGELERİNİ İMZALAMAMI İSTEDİNİZ?..

"SİZ MÜKEMMEL AVCINIZI BULMUŞSUNUZ..."

GAZLA!..

PENCERELERDEN UZAK DUR... KAPIDAN DA... TAVAN..

KROOM

DEVAM EDİN ÇOCUKLAR..

ELİMİZDE YETERİNCE CEPHANE VAR...

SON YAKALANIŞINDAN BU YANA ONA GEREĞİNDEN FAZLASINI YAPTINIZ DR. KAFKA..

"ADALET BAKANLIĞI HEDEFİ BULDUĞUMUZ ZAMAN NE YAPACAĞIMIZI ÖĞRENMEK İSTİYOR.

VE BURADAN DA ÖĞRENDİM Kİ REYNARD. LİZARD TUZAĞA DÜŞÜRÜLDÜĞÜ ZAMAN ÇOK TEHLİKELİ OLUYOR...

KUYRUĞA DİKKAT EDİN !..

YARLLI

SHLLSHK

KERTEN KELE !..

RADYO HABERLERİNE GÖRE DÜN GECE HAPİSTEN KAÇMIŞ...

SHK

SHRRRSHK

BURADA DAHA FAZLA KALMAYA HİÇ NİYETİM YOK !..

SİZE ŞUNU HATIRLATMAK İSTERİM Kİ DR. KAFKA, BURAYA GELDİĞİNİZ ZAMAN DAVAYLA İLGİLİ OLARAK BİR GİZLİLİK ANLAŞMASI İMZALADINIZ ...

BEN HASTALARIMI KORUMAK İÇİN BUNDAN ÇOK ÖNCE YEMİN ETMİŞTİM, REYNARD... CURT CONNERS KERTENKELENİN BİR KURBANI...

O ZAMAN KERTENKELENİN BAŞKA HİÇ KİMSEYİ KURBAN ETMEMESİ İÇİN YAPTIĞIMIZ GİRİŞİMLERİ...

"... ONAYLAMALISINIZ ..."

HRR?

HAYIR!.. ÖTEKİLERİ HALLETTİ BİLE...

VRMMMMM

KERTENKELE SON KALAN SERSERİLERİ DE İZLİYOR...

YAKALADI!..

CHKRRMM

ARABADA HALÂ BİR AĞIRLIK VAR!

SSSS

AMA BİZİ EVE GÖTÜRÜR...

"İŞTE SİZİN HAİN HASTANIZIN DOSTLARINA DAVRANIŞI."

...KALİPSO DOKTORU KURTARMAK İÇİN İÇERİ GİRİYOR... AMA CANAVAR ONU ÖLDÜRÜYOR... ADAMDAN NE KALDI GERİYE KURTARILACAK DR. KAFKA?..

BU KADINDA ÖYLE BİR GÜÇ VAR Kİ, CURT'UN İÇİNE GÖMMEYE ÇALIŞTIĞIM HAYVANİ DUYGULARI DIŞARI ÇIKARIYORDU... HER KARŞILAŞMALARINDA BÖYLE OLUYORDU... ARAŞTIRMALARIM BUNU KANITLAMIŞ OLDU!..

Örümcek Adam

HER NEYSE, BURADA, MORGDA, GARRISON'UN RİCASI ÜZERİNE TOPLANDIK... İŞİNE ISINMAK İSTEDİ!..

İTİRAZLARINIZA RAĞMEN DOKTOR... KOD ADI GARANTİ OLAN GARRISON... KERTENKELEYE CEZASINI VERMEKLE GÖREVLENDİRİLDİ... TAM YETKİYLE...

"ÖLÜ" "CANLI"DAN DAHA TEHLİKESİZDİR. VE EN İYİSİ ÖLDÜRME GÜCÜNE SAHİP OLMAKTIR...

GARRISON!

BENİ HASTA EDİYORSUN.

NEW YORK...

DAILY BUGLE

HAKLI OLMAN UMURUNDA BİLE DEĞİL ROBERTSON..

BRANT'IN... KENDİ KARIMI DA İLGİLENDİREN "KUM FIRTINASI" HABERİ ÖNCE BENDEN GEÇMELİYDİ.

DAİLY BUGLE SİZİN İÇİN ÖZEL HABER HAZIRLAYAMAZ JONAH! BEN KİMSEYE KENDİMİ KANITLAMAK ZORUNDA DEĞİLİM!..

GLORY ROBİ'Yİ BURADA BULABİLECEĞİMİ SÖYLEDİ..

J.J. J PUBL

AMA ŞİMDİ PEK EKSTRA GÖREV SORMANIN SIRASI DEĞİL SANIRIM...

...BU DEMEKTİR Kİ İPOTEK BORCUNU YİNE ÖDEYEMEYECEĞİZ...

UZUN ZAMANDIR GÖRÜŞMEDİK BAY PARKER.

BAZI ŞEYLER HİÇ DEĞİŞMİYOR DEĞİL Mİ?.

BETTY!

YERİNDE OLSAM ŞU ANDA İÇERİ GİRMEZDİM.

O ZAMAN DAHA SONRA GÖRÜŞÜRÜZ PETER...

HABER KİMSEYİ BEKLEMEZ...

BAYAN BRANT!

BUNU BİR DA-HA TEKRARLA-MAK İSTEMİ-YORUM...

SLAM

J. J. JAMESON PUBLISHER

MARLA NASIL JONAH?

PEKALÂ...

EN İYİSİ BEKLEMEK!

TAKATAKA

HÜCRE EVİNDE FAKS...

KERTENKELE'NİN KAÇTIĞINI BİLDİRİYOR

BELİRSİZ BİR KAYNAK HABERİ BÜTÜN MEDYA-YA YAYI-YOR...

DEMEK Kİ BU DÜNÜN HABERİ...

O'SA YETKİLİ-LER PANİK OLMASIN DİYE HABERİ SAKLAR...

"NEYSE Kİ JAMESON MERDİVENLERİ ANCAK SENEDE BİR TEMİZLE-TİR...

"BİR DAHA Kİ TEMİZLİĞE KADAR KİMSE PETER PAR-KER'İN ELBİSELERİNİ BULAMAZ...

PETER'İN AÇE-LESİ OLDUĞU ZAMAN EN KISA YOL...

...ÖRÜM-CEK'İN YOLUDUR!..

THWIP

İKER-TENKELE ŞEHRİN HERHANGİ BİR YERİNDE OLABİLİR...

AMA SON KURBANLARINI NEREDE BULACAĞIMI BİLİYORUM...

KANSAS'IN 30.000 M. YÜKSEKLİĞİNDE.

BİLMEM TEKRARLAMAMA GEREK VAR MI GRAY?..

EĞER ÖNLEMENİN BİR YOLU VARSA..

ONU BİR KEZ GETİRMİŞTİM.

BU OPERASYON HALKI YAKINDAN İLGİLENDİRİYOR!..

NEYSE Kİ REYNARD VE GARANTİ FARKETMEDİLER... PORTATİF FAKS TEKNOLOJİSİ SAĞOLSUN-

ARTIK BÜTÜN BASIN SIRRIMIZI ÖĞRENDİ..!

"BİZ NEW YORK'A DÖNENE KADAR HERKES ÖĞRENECEK...

TEKSAS'TAN 8 MİL UZAKLIKTA ...

ÖNDEKİ ARABA ÇOK KÖTÜ DURUMDA GÖRÜNÜYOR!..

YAKINDAN DAHA DA KÖTÜ!..

ACABA O İKİSİNDEN GERİYE BİR ŞEYLER KALMIŞ MI?

GNK

BEN POLİSİARIYORUM!

KAMYONCULAR DURUMU ARAŞTIRIRKEN, KERTENKELE KAMYONA SAKLANDI..

NEW YORK.

FLORİDA BATAKLIĞINDA KERTENKELE İLE KARŞILAŞMAMDAN BU YANA, BİLİME OLAN DÜŞKÜNLÜĞÜMÜZ YÖNÜNDEN DR. CONNORS İLE ARAMDA BİR BAĞ OLDUĞUNU HİSSEDİYORUM..

BİLİMİN ÜZERİNDE OYNADIĞI GARİP KADERE BAK...

LABORATUVAR KAZASINDA RADYOAKTİF BİR ÖRÜMCEK BANA ÖRÜMCEĞİN ORANTILI GÜÇ, HIZ VE YETENEKLERİNİ KAZANDIRIYOR...

AMA CURT'UN SÜRÜNGEN DENEYİ ONA İNSANLIĞINI, EVİNİ VE SEVDİKLERİNİ KAYBETTİRİYOR...

EEEE

KERTENKELENİN KAÇTIĞI YERDEN MİLLERCE UZAKTAKİ MOTORSİKLET ÇETESİNE YAPILAN VAHŞİ SALDIRI İLE İLGİLİ DOĞRULANMAMIŞ RAPORLAR İNCELENİYOR..

KAN İZLERİ YADANI VERDİĞİMİZ BU HABER İLE İLGİLİ...

ANNE LÜTFEN!..

"BEN KAPATMIŞTIM..."

...AMA BEN ONA VE ÇANINDAN ÇOK SEVDİĞİ KİŞİLERE NASIL YARDIM EDECEĞİMİ BİLEMİYORUM...

YOO! YOO!

BEN BURADAYIM ANNE!

BEN BURADAYIM!

ÖRÜMCEK ADAMIN ÖZEL SORUNLARINDA BAŞVURABİLECEĞİ ENDER KİŞİLERDENDİR CURT CONNORS.

İŞTE GEÇ KALDIM... ONLARA YİNE YARDIMCI OLAMIYORUM!..

ÜZÜLME ANNE! BABAM BİZE ZARAR VERMEZ.

KER - TENKELE VERDİ BİLE, BİLLİ...

..TEKRAR, TEKRAR!

AMA YAPABİ - LECEĞİMİZ HİÇBİR ŞEY YOK!..

ÇÜNKÜ İÇİNDEKİ ADAMI SEVİYORUZ!

ŞKRAK

CURTİS'İN GERİ DÖNMESİNİ İSTİYO - RUZ...

RESMİ TAMAMLA - MAK İÇİN!..

DAHA FAZLA BEYİR - Cİ KALAMAYACAĞIM BAYAN CONNORS... MARTA. AMA GERÇEKTEN NE?..

ÖRÜM - CEK ADAM!

..SENİN İÇİN NE YAPABİLİ - RİZ?..

ASLINDA BİLLİ...

WİLLİAM!..

ÇOK ÇABUK BÜYÜYORSUN WİLLİAM!..

BELKİ DE BENİMLE TEMAS KURMAK İÇİN BU ÖRÜMCEK TELSİZE İHTİYACIN OLMAYACAK AMA...

DÜŞÜNCE... NE TEŞEKKÜRLER ÖRÜMCEK ADAM!..

BABAN SENİNLE GURUR DUYACAK WİLLİAM..

AMA BEN ŞİMDİ ANNEMLE İLGİLENİYORUM.

PETER PARKER VE MJ WATSON PARKER'İN ...

SELAM PETER!

...EVİ ...

KİMSE YOK MU?..

YARIN İLK İŞ KAPININ ÖNÜNE BİR IŞIK KOYDURAYIM..

VE BİRKAÇ KİLİT DAHA...

KLK

BU KADAR GEÇ SAATTE MAYYENGE'DEN DÖNMEMELİYDİM..

AMA SON ZAMANLAR DA BAŞIMA GELENLER DEN SONRA YALNIZ KALAMIYORUM...

SİGARAYI BIRAKMA GİRİŞİMLERİM DE SİNİRLERİME HİÇ İYİ GELMİYOR...

BU YENİ YERDE KENDİMİ EMNİYETTE HİSSEDENE KADAR HER DOLABI AÇIP BAKMAK

BU CEKEDİN MODASI GEÇ...

HONK

NE?

ARTIK SOKAK GÜRÜLTÜSÜ BİLE BENİ RAHATSIZ EDİYOR...

KALDIĞINI UNUTTUĞUM BİR PAKET SİGARA...

UMARIM PETER YAKINDA GELİR.

ŞEHRİN ÖBÜR TARAFINDA...

EVE GİTMEK İÇİN SABIRSIZLANIYORUM.

CONNORS'LARIN DERDİ BENİ ÇOK HUZURSUZ EDİYOR... SANKİ OLAY ÇIKACAK-MIŞ GİBİ...

GERİ DÖNÜYORUM...

ÖRÜMCEK HİSLERİM TEHLİKE DİYOR...

KRASH

KERTENKELE NEREDE?..

KİMSİN SEN?..

ÇEKİL ONLARIN YANINDAN..

ADIM GARANTİ BAYAN CONNORS.

SANA BİR KEZ SORDUM... ŞİMDİ ÇOCUĞA SORUYORUM...

GRK

KERTENKELE NEREDE?

KOCA BİR SİLAHLA MASUM BİR KADINI VE ÇOCUĞU TEHDİT ETMEK HA?.

BU..

..KONUDA BİRŞEY YAPABİLİRİM...

GRAN

THWIP

HAYIR!..

EVİN İÇİNDE MİNİ ROKET!?

DİKKAT ET!..

KA-ROOM

ANNE!..

BAHSETME-Yİ UNUTMUŞ OLMALIYIM... BEN HÜKÜMET TARAFINDAN GÖREV-LENDİRİL-MİŞ.....

SAKIN GÖYLE-ME!..

THWIP

ZARARLI HAYVAN AVCI-SIYIM!..

LAZERLE-RİNDEN BÜTÜN GECE KAÇABİL(RİM GARANTİ..

SEN ÖYLE ZANNET!..

ÇÜNKÜ BİRAZDAN TAVAN YERE İNE-CEK!..

BILLY!

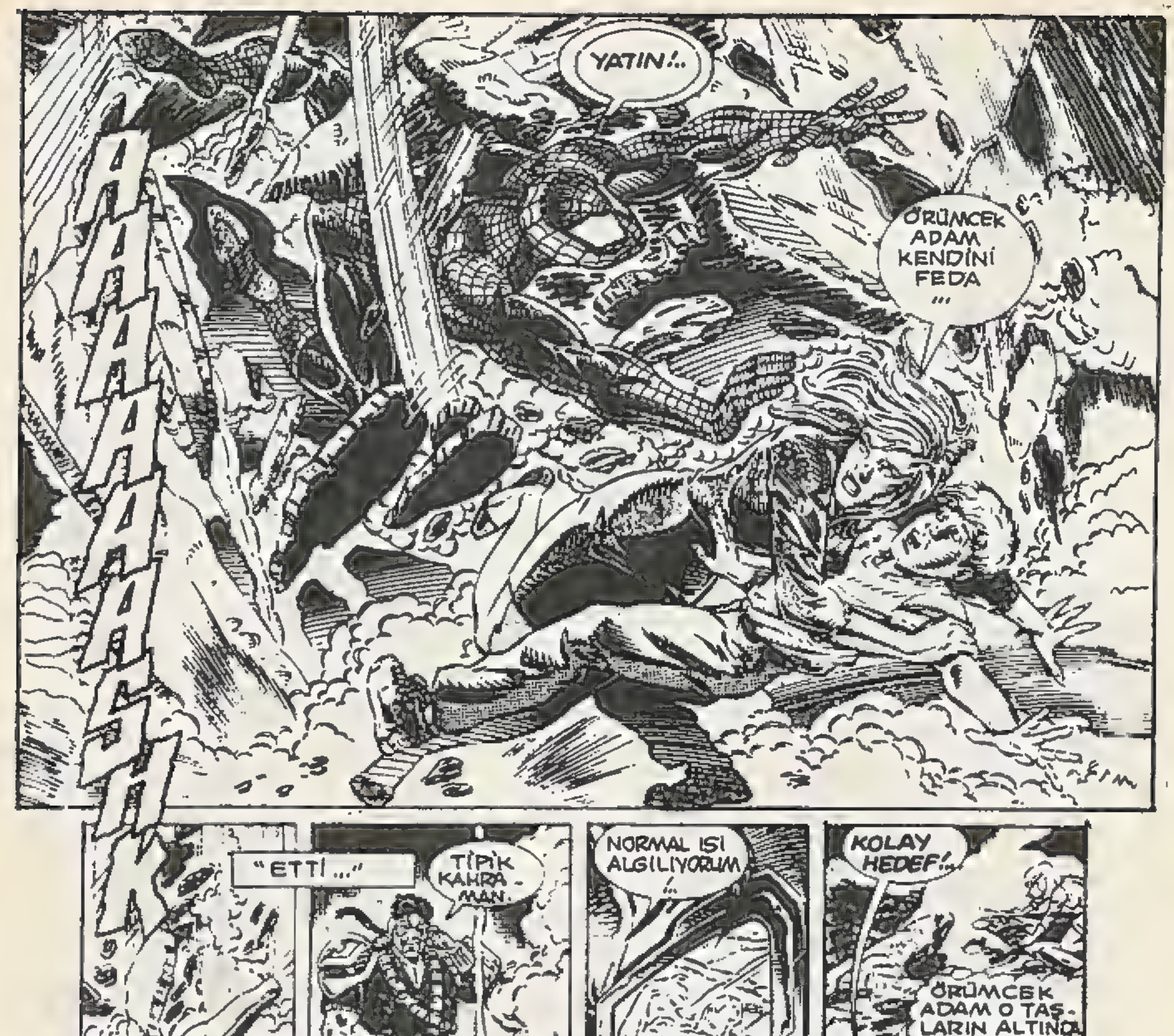
YATIN!..
ÖRÜMCEK ADAM KENDİNİ FEDA ...
"ETTİ ..."
TİPİK KAHRAMAN.
NORMAL ISI ALGILIYORUM!..
KOLAY HEDEF!..
ÖRÜMCEK ADAM O TAŞLARIN ALTINDA MÜDAFASIZ...
DUR!..
BU NASIL BİR KUVVET?..
BENİM ÖZELLİĞİM DELİRANLI..

...AMA SEN BANA DAHA İYİ BİR FİKİR VERİN...

GARANTİ!..

OĞLUMU ALDI, BİLLİ'Yİ ALDI...

BABASINA KARŞI KULLANACAK!..

KERTENKELEYE KARŞI YEM OLARAK...

SKROOM

MİSSİSİPİ SINIRINDA, GECE YARISI...

HIZLAN DOSTUM!

BURADA ÇOCUKLARA GÖRE BİR ŞEY YOK!

YEŞİL OTOSTOPÇU İÇİN MÜKEMMEL BİR FIRSAT...

SABAHA KARŞI FLORİDA'DA...

Everglade Milli Parkı

O KAMYON KAZASINDAN BERİ HİÇ YAVAŞLAMADIN HAYATIM!..

ÇOCUKLARIN DİNLENMEYE İHTİYACI VAR...

İKİZLER BİRAZ DAHA BEKLEYEBİLİR...

KERTENKELENİN BEKLEMESİ İSE..

... SONA ERMİŞTİ...

NERDEYSE GELDİK

AARGH!

BİRİNCİ BÖLÜM SONU

İKİNCİ BÖLÜM

Vahşi Yaşam

NEW YORK...

PETER PARKER EVİNE GEL-Dİ...

AMA ÖRÜM-CEK ADAM'IN İŞİ HİÇ BİTMİ-YOR!..

ANNESİYLE İLGİLENSİN DİYE DR. KAFKA'YI ÇAĞIRDIKTAN SONRA, BİLLİ CONNORS'U KA-ÇIRAN HAYVAN AVCI-SININ PEŞİNE DÜŞ-TÜM...VE BÜTÜN GECE BİLLİ'YE VER-DİĞİM ÖRÜMCEK TEL-SİZİNDEN SİNYAL GELİR DİYE DOLAŞTIM,AMA GARANTİ ÇOK HIZLI HAREKET EDİ-YOR...

BENİM ONDAN DA HIZLI OLMAM GEREKİ-YOR..

PETER!..

KİM O?..

MARY JANE! NİYE BURADA TEK BAŞINA, KARANLIK-TA OTURUYOR-SUN?..
SENİ BEKLİ-YOR-DUM... YALNIZ KALMAK-TAN KORKU-YORUM /..

ÖBÜR İNSANLARDAN DAHA ÇOK KORKUYORUM...

MJ...

SADECE EMNİYETTE OLDUĞUNU BİLMEK İSTEDİM PETER!..

GEÇEN GÜNKÜ OLAY BENİ SENDEN FAZLA KORKUTTU HAYATIM. AMA SEN GÜÇLÜ KADINSIN.. BENİM GİBİ BİR KOCAYA DAYANABİLMELİSİN!..

HALÂ ŞOKTA OLDUĞUNU FARKETMEDİM.

VE O İÇİLMEMİŞ SİGARA PAKETİ MARY JANE'NİN.

...NE KADAR GÜÇLÜ OLDUĞUNU KANITLIYOR...

BİRDEN BİRE BİZİ BU ŞEHİRDE BEKLEYEN NE ÇOK TEHLİKE OLDUĞUNU...

...FARKETTİM.

EĞER BU EVDE TEHLİKELİ BİRİ VEYA BİRŞEY OLSAYDI ÖRÜMCEK HİSLERİM BENİ UYARIRDI MJ...

"..AMA DIŞARIDA BİR YERDE GARANTİ ADINDA ACIMASIZ BİR MANYAK MASUM BİR ÇOCUĞU REHİN ALDI..."

"ONLARI BULMALIYIM..!"

BİR DAHA TEKRARLATMA CONNORS KEMERİNİ BAĞLA...

GRAY GARRİSON'UN DAHA ÖNCE YAŞTI HASIMLARINA BİLE SESİNİ YÜKSELTTİĞİNİ HATIRLAMIYORUM...

LAFIMIN DUYULMASINA ALIŞIK DEĞİLİ REYNARD!

AMA ÇOCUKLARA DAHA SEVECEN DAVRANMAK GEREKİR GRAY...HATTA YARDIM ELİ UZATMALI!..

ONLAR İÇİN İYİ OLANI YAPMAK İÇİN!

SANA HATIRLATMAMA GEREK VAR MI BİLMEM AMA ADALET BAKANLIĞI "BİLLİ'Yİ KAYNAK" OLARAK KABUL EDİYOR...

ADIM WİLLİAM... SİZ İKİNİZ BENİ YEM OLARAK KULLANIYORSUNUZ... BABAMI YAKALAMAK İÇİN...

NE YAZIK Kİ HAKLISIN BİLLİ...BU SABAHKİ SON SALDIRIYI BAŞINDAN UZAK TUTMAK İÇİN BİRKAÇ TELEFON ETTİM Kİ GARANTİ KERTENKELE'YE KARŞI MÜCADELESİNİ YAPARKEN TANIKLARDAN MÜDAHALE OLMASIN!..

"ŞİMDİ DOĞRU FLORİDA BATAKLIĞININ GÖBEĞİNE..."
PİP
PİP
GRAAR!
ARRK
SPLAT

YÜKSEK FREKANSLI TELSİZİM-DE HİÇ SES YOK...

BU DEMEKTİR Kİ YA BİLLİ ONA VERDİĞİM TELSİZİ HİÇ AÇMADI YA DA KERTENKELENİN YERİNİ TESPİT İÇİN GARANTİ ONU NEW YORK'UN DIŞINA ÇIKARDI...

HER İKİ HALDE DE ARAMAYA NEREDEN BAŞLAYACAĞIMI BİLMİYORUM...

"...M.J'NİN EN AZ WİLLİAM KADAR İHTİYACI VAR BANA..."

HALÂ YALNIZ UYUYAMIYORUM.

BURAYA TAŞINDIĞIMIZDAN BERİ PETER "ÖRÜMCEK ODASI"NDA YATAK ODASINDAN DAHA FAZLA ZAMAN GEÇİRİYOR...

PROGRAMIMIZI KESEREK "KAN İZİ" İLE İLGİLİ HABERİMİZİ VERİYORUZ...

YETKİLİLER MİSSİSİPİ YAKINLARINDAKİ KAMYON ŞOFÖRLERİNİN KATLİNDEN SONRA KERTENKELE'NİN NEREDE OLDUĞU İLE İLGİLİ BİLGİLERİ DOĞRULAMAMAKLA BİRLİKTE.

ŞU ANDA GERÇEKTEN KOCAMA İHTİYACIM VAR... KLK!..

ARADAN ALTI SAAT GEÇTİ...

GELDİM!..

PETER!..

KERTENKELE FLORİDA-DAKİ ESKİ EVİNE GİDİYOR...

Tiwip

GÜNEY BÖLGESİNDEKİ GÜVENLİK GÖREVLİLERİ ALARMDA...

HEMEN FLORİDA'YA BİR BİLET ALMALI-YIM...

"...ÇÜNKÜ GARANTİ VE REHİNİ ORADA BULACAĞIMDAN EMİNİM ..."

HAVA YOLUYLA AN-CAK BU KA-DAR GİDEBİ-LİYORUZ!

AMA ARABA HA-ZIR BEKLİ-YOR...

SENİN İÇİN REYNARD

BİZİM ACELEMİZ VAR!..

HAYIR!

DİKKATLİ OL GRAY...

"KERTENKELE VAHŞİ YAŞAMA AYAK UYDURMUŞTUR..."

SHRK

HSSS

REEAA!

SPLSH

BÜTÜN UÇAKLAR DOLU... BU ÖZEL GARTIR İPOTEK PARASININ YARISINA MAL OLACAK... TABİİ OTOMATİK MAKİNEMLE ÇEKTİĞİM RESİMLERİ BUGLE'YE SATAMAZSAM...

AMA ŞU ANDA PARAYI DÜŞÜNECEK DURUMDA DEĞİLİM...

"BATAKLIKTA BİRDEN FAZLA CANAVAR VAR ..."

ENFRARUJ GÖZLÜKLERİMİN GÖSTERDİĞİNE GÖRE EZİLMİŞ DENİZ YOSUNLARI KATLİAM ZİNCİRİNİN ...

...AKSİ İSTİKAMETİNDE ...

LÜTFEN!..

SSH!

KANA SUSAMIŞ BABAN REYNARD'IN TAHMİNİNDEN DE VAHŞİ OĞLUM ...

"AMA YAKLAŞIYORUZ ..."

plp

plp

EVVVV ...

SPLOOSH

FWWM

VRR

RSH

BU ÖRDÜĞÜM AĞ PARAŞÜT BENİ KERTENKELE İLE SENELER ÖNCE SAVAŞTIĞIMIZ BÖLGEYE GÖTÜRÜR.

"ÖRÜMCEK TELSİZİM AŞAĞIDAKİ YOĞUN BİTKİ ÖRTÜSÜNE RAĞMEN BİR YERLERDEN SİNYAL ALIYOR...

BABAN SAKLANMAKTAN VAZGEÇMİŞ!

"SESİ GELİYOR!"

GARİP BİR SES DUYDUNUZ MU ÇOCUKLAR?..

RRKKK

HAYIR.

HAYAL GÖRÜYORSUN. BURADA YILAN VE KERTENKELEDEN BAŞKA BİRŞEY YOKTUR...

GRRRR

ÇENENİ KAPA DA İŞİNE BAK... BURAYI AY SONUNA KADAR YETİŞTİRMEK ZORUNDAYIZ!..

AHHH.!.

HAYIIR!

O NE?!

SHEP

AHH!!

DÜŞMEK KURALLARA AYKIRI, ONUN İÇİN...

...ÖNLEMEYE GELDİM...

TEŞEKKÜRLEEER!

ÖRÜMCEK ÇEK!..

RRGH!

ÖRÜMCEK HİSLERİM HE-MEN BURA-DAN ÇIKMA-MI EMREDİYOR.

AMA BÜTÜN TAYFALARIN GEMİYİ TERKET-MESİ LAZIM...

HSSS

ÇEKİL!..

SHLP

ARRDO

HERKES GİTTİKTEN SONRA BU KADAR YAKININ-DA...

...KALMA-MA GEREK YOK!..

YÜRÜYÜN YÜRÜYÜN-

VRRRM

THWIP

ÇOK ÜZGÜNÜM YE-ŞİL DERİLİ AMA...

THWIP

KERTENKELE HER ZAMANKİNDEN DA-HA VAHŞİ...

SPARK

GREAAK!

..SANKİ DE-VAMLI KAÇ-MANIN YARAT-TIĞI HIRÇIN-LIK CONNORS'U DAHA DA DERİ-NE GÖMMÜŞ...

CHOC!

ARKAMIZDA...

KA-ROOM

EVİNE HOŞGELDİN KERTEN - KELE...

GARANTİ!..

OĞLUN SENİ SORUYOR - DU...

SENİN DE ÖRÜMCEK...

BU SADECE BENİMLE HEDEFİM ARASINDA...

BÜYÜK BİR HATA YAPIYORSUN!..

DUR DOKTOR, OĞLUN!..

SHRIEEE

OĞLANIN BU İŞLE HİÇ BİR İLGİSİ YOK ASKER!..

HALÂ ONDA...

HWIP

PZNG

PZNG

YAAA!

BÜTÜN GÜCÜMÜ BU BULDOZERİN MOMENT AÇISINI DEĞİŞTİRMEK İÇİN KULLANIYORUM...

...AMA KERTENKELE, İÇİNDE CURT CONNORS'DAN ÇOK AZ ŞEY KALDIĞINA DAİR KORKUMU DOĞRULUYOR!

RAOOO

PNG

PNG

PNG

KENDİ ÇOCUĞUNUN GÜVENLİĞİNİ HİÇE SAYMAN!

İMDAT!

YOK EDİL-MESİ GEREKEN BİR TEHLİKE OL-DUĞUNU KANIT-LIYOR...

EYEEE!..

ŞİMDİ POLİS GE-LENE KA-DAR ATEŞ HATTIN-DAN UZAK-LAŞ...

POP

GEBER

GRAAR!

BAŞKA GERİ ZEKALI-LAR SİZİNGİ-Bİ TOPLUM DÜŞMANLARI-NI BİRBİRLE-RİNİ ÖLDÜR-MELERİ İÇİN BIRAKIRLARDI...

SENİ YAKALADIM WİLLİAM.

AMA BEN SÜPER GERİ ZEKAYIM...

SHREAAK!

TZZT

TZZT

BABA.

VRRM

BABA!..

HANGİNİZ DAHA "SOĞUK KANLI"SINIZ BİLMİYORUM GARANTİ, ONUN İÇİN BİRİLERİNE BİRŞEY OLMADAN İKİNİZİ DE...

Örümcek Adam

YERE İN-DİRECEĞİM
YANLIŞ ÖRÜMCEK ADAM...
...HEPİMİZ BİRDEN İNİYORUZ.
SHRRK
ROWR!
KES-TİRMEDEN!
KA-ROOM

BATAKLIK KUMU DAMARI

PROFESYONEL AVCILAR ÇEVREYİ AVLARININ DİSAVANTAJI İÇİN...

...KULLANMAYI ÇOK İYİ BECERİRLER KAHRAMAN...

HRR!

EĞER BİRİNİZİ TUTMAZSAM HEPİMİZ ÖLECEĞİZ...

HAYIR!

SHRAK

KERTENKELE KENDİSİ İÇİN NEYİN DAHA İYİ OLACAĞINI ANLAMAYACAK KADAR KÖTÜ DURUMDA MI, YOKSA EVİYLE BİRLİKTE YOK OLMAYA MI KARAR VERDİ, BİLMİYORUM...

"...AMA ONUN ANLAMSIZ FEDAKARLIĞI BANA GARANTİ'Yİ SAĞLAMA ALMA OLANAĞINI VERDİ.

İSLAK KUM KERTENKELE'Yİ İÇİNE ÇEKİYOR... TAMAMEN GİTMEDEN ONU KURTARMALIYIM...

ADALETİN ENGELLENMESİ FEDERAL SUÇTUR ÖRÜMCEK ADAM

BZZZZZ

GARANTİ!

SPLISH

PLIP

HERKESE İYİLİK ETTİM!

GEREKİRSE SENİ ÇİĞNERİM KATİL...

EĞER KERTENKELEYİ KURTARMAK İÇİN GEÇ KALDIYSAM...

O ZAMAN PARAMI ALIRIM..

PARA İÇİN MASUM BİR ÇOCUĞUN HAYATINI TEHLİKEYE ATTIĞIN İÇİN BENİM SORUNUM VAR!

...VE SORUN KALMAZ!

CONNORS'UN ÇOCUĞU EMNİYETTE ÖRÜMCEK ADAM!

...ŞİMDİ..

SONUNDA SİNYALİMİ ALDIN REYNARD.

GİTTİ!

HEDEF CEZASINI BULDU GARANTİ.. ARTIK..

İNŞAAT EKİBİ BÖLGE YETKİLİLERİNİ ÇAĞIRMIŞ..

...SANIRIM, ADALET SOKUNDA GELDİ..

HAKLISIN ROBİN HUD..

...AMA ADALET BAKANLIĞI İKİ UÇU KESKİN BİR KILIÇTIR.

SİLAHLARINIZI BIRAKIN!

EMİNİM DR. KAFKA TANIKLIK YAPAR.

...DİĞER DELİLLERLE BİRLİKTE.

BİLLİ!..

BA-BAM GİT Tİ ANNE ÇOK ÇABUK!

KOCAM... LÜTFEN... BİRŞEYLER YAPIN...

KERTENKELE NEREDE REYNARD..

GARANTİ CONNORS'U ISLAK KUMDA BOĞDURDU, DOKTOR.

ÇOCUĞU EMNİYETE ALDIKTAN SONRA KAHRAMAN...

ORADA OLUP YAKALAMASAYDIM...

AMA ORADAYDIN.

BU İŞİ PROFESYONELLERE BIRAK ÖRÜMCEK ADAM.

HEMEN ALETLERİ GETİRİN.

AMA...

ÇABUK.

KAFKA HAKLI. BEN AYAK BAĞI OLURUM. İŞÇİLER VAR...

MAKİNELER VAR... DAHA FAZLA SEYREDEMEYECEĞİM

BAYAN CONNORS'U BURAYA GETİRDİĞİNİZ İÇİN YASAL GÖREVE MÜDAHALE SUÇUNDAN YARGILANACAKSINIZ DOKTOR.

BENİM VE MARTA'NIN DA SAVCIYA ADAMINIZ HAKKINDA SÖYLEYECEKLERİMİZ VAR REYNARD.

"ŞU ANDA HERKESİN YAPILACAK İŞLERİ VAR..."

MARTA VE BİLLİ İÇİN DE YAPABİLECEĞİM BİRŞEY YOK... DR. KAFKA ONLARLA İLGİLENİR. UMARIM KERTENKELE'Yİ CANLI OLARAK BULURLAR...

BU MACERANIN SONU

BAMBİ

BOYAMA KİTABI ALBÜMÜ

Bütün satıcılarda bulabilirsiniz...

ERKEKLER ÖLMELİ

Mega Macera

ÖYKÜMÜZ MANHATTAN FEDERAL MAHKEMESİNDE BAŞLIYOR... YERALTI BİRLİĞİNİN LİDERİ HİLDY DAVES, UZUN YILLAR SAKLANDIKTAN SONRA TESLİM OLMAYA KARAR VERMİŞTİ...

FOTO MUHABİRİ PETER PARKER DAHİL, BÜTÜN GAZETECİLER MAHKEME ÖNÜNDE TOPLANMIŞTI.

ÖNCE ABBİE HOFFMAN TESLİM OLDU, ŞİMDİ DE HİLDY DAVES.!

ELİNDE ÇANTA OLAN KADIN, AVUKATI JENNİFER VALTERS OLMALI.!

YANIMDAN AYRILMA, HİLDY.! BÜTÜN SORULARA "YORUM YOK.," DİYE CEVAP VERİRSİN.!

ELİMDEN GELENİ YAPARIM..!.

NE OLAY! BİR ZAMANLAR ORTALIĞI KASIP KAVURURDU.!

ŞUNA BAK! NE KADAR GÜZEL KADIN!

HIMM... AMA YORGUN GÖRÜNÜYOR... SANKİ UZUN ZAMAN BÜTÜN DÜNYANIN YÜKÜNÜ OMUZLARINDA TAŞIMIŞ GİBİ!..

LÜTFEN SORU SORMAYIN!

NELER HİSSETTİĞİNİ ANLIYORUM...

PETER DEKLANŞÖRE BASTI...

BU ARADA MAHKEME MERDİVENLERİNDE İKİ TANINMIŞ AVUKAT DURMUŞ, AŞAĞIDAKİ KALABALIĞA BAKIYORDU...

DAHA DOĞRUSU YALNIZCA BİRİ... DİĞERİ KÖRDÜ...

ŞİMDİ, MERDİVENLERDEN YUKARI ÇIKIYORLAR, MATT!

TEŞEKKÜRLER, FOGGY!

DAVES GİBİLER HAKKINDA BİR SÜRÜ HİKAYE DUYDUM, MATT! ONLARIN YAŞAM BİÇİMİ! NEREYE GİTSELER PEŞİNİ BIRAKMAZ!

BİRAZDAN BURADA OLAY ÇIKABİLİR!

ÜZÜLME FOGGY! BİR TAKSİ ÇAĞIRIP EVE DÖNECEĞİM!

İYİ!

EĞER FOGGY GÖZÜPEK ADAM KIYAFETİMİ GİYİP, ŞEHRİN EN TEHLİKELİ HAYDUTLU KİNGPİN'İ YAKALAMAYA GİTTİĞİMİ BİLSEYDİ NE DERDİ ACABA!

DİKKATLİ OL, MATT!

OLDU!

BU ARADA...

HİLDY GİBİ CİCİ BİR KIZIN F.B.I'NIN EN ÇOK ARANAN ON KİŞİ LİSTESİNDE OLDUĞUNA İNANMAK ÇOK GÜÇ!

TABİİ BENİM GİBİ BASİT BİR AVUKATIN İSTEDİĞİ AN VAHŞİ DİŞİ HULK OLABİLECEĞİNE İNANMAK DAHA DA GÜÇ!

DİŞİ HULK OLARAK NEFRETİN NE DEMEK OLDUĞUNU ÇOK İYİ BİLİRİM! HİLDY'NİN FELSEFESİNE İNANMIYOR OLABİLİRİM...

...AMA ONUNLA BAZI ORTAK YÖNLERİMİZ VAR!

"YARDIM İÇİN BANA GELMESİ ÇOK ANLAMLI..."

SEVGİLİ BAYAN VALTERS, MİCHAEL DAVASINI NASIL KAZANDIĞINIZI GAZETELERDEN İZLEDİM... EDİNDİĞİM İNTİBAYA GÖRE, MÜŞTERİLERİNİZİN HAK VE ADALETİ İÇİN KENDİNİZİ TEHLİKEYE ATMAKTAN ÇEKİNMEYEN GÜVENİLİR BİR İNSANSINIZ...

"MEKTUBUNDA LOS ANGELES DIŞINDA BİR ÇİFTLİKTE BULUŞMAK İSTEDİĞİNİ YAZIYORDU ...,,

BENİM İÇİN ÇOK ZOR BİR YAŞAM OLDU, BAYAN VALTERS ...

...ARTIK KAÇIP SAKLANMAKTAN YORULDUM! HER AN KAPI ÇALINACAK POLİS GELECEK DİYE KORKMAKTAN BIKTIM!

ANLIYORUM!

SAHİ Mİ? İÇİMDEKİ BOŞLUĞU, BÜTÜN ÇABALARIMIN BİR HİÇ OLDUĞUNU DA ANLIYOR MUSUNUZ?

BÜYÜK HAYALLERİM VARDI! AMA ŞİDDET KULLANMAMALIYDIM ... MASUM İNSANLARA ZARAR VERMEMELİYDİM!

SON BİR KAÇ YILDA ÇEKTİKLERİMLE RUHUM CEZASINI ÇEKTİ! ŞİMDİ DE BEDENİM ÇEKMELİ! NE CEZA UYGUN GÖRÜYORLARSA!

BELKİ O ZAMAN TOPLUMUN YÜZÜNE BAKABİLİRİM!

DAHA SONRA...

BUCK BUCKOVSKİ, LÜTFEN!

BUCK? BEN JENNY! BANA BİR İYİLİK YAPAR MISIN?

ACELE BİR İŞ ÇIKTI! ABED CİNAYET DAVASININ ERTELENMESİNİ İSTİYORUM! EĞER SEN SAVCI OLARAK KABUL EDİYORSAN, HAKİM SAKINCASI YOK DİYOR!

OLDU BEBEĞİM! BUCK SANA ZAMAN VERECEK!

AMA NİYE DAVAYA HAZIRLANMAK İÇİN ZAMANA İHTİYACIM VAR DEMİYORSUN AÇIK AÇIK?

"DAHA SONRA LOS ANGELES MAHKEMESİNDE ...,,

MÜVEKKİLİM NEW YORK'TA TESLİM OLACAK! YANİ İLK SUÇLANDIĞI YERDE!

GEREKENİN YAPILACAĞINDAN EMİN OLABİLİRSİN!

"BİR KAÇ SAAT SONRA HAKİM, HİLDY'NİN MANHATTAN MAHKEMESİNE GETİRİLMESİNİ SAĞLAMIŞTI ...,,

İŞTE GELDİK!

SANKİ YAŞAMIMDA BİR SAYFA KAPANIYOR, JENNİFER!

VE YENİSİ AÇILIYOR, HİLDY!

EN DOĞRUSUNU YAPIYORSUN!

NEW YORK'TA AVUKATLIK YAPMAYA YETKİM OLMADIĞI İÇİN BURADAN BİR AVUKAT BULMAN GEREKECEK.! NELSON VE MURDOCK AVUKATLIK BÜROSUNU ÇOK METHEDİYORLAR.!

TEŞEKKÜRLER JENNİFER.! BANA ÇOK İYİ...

ŞURAYA BAKIN.!

O NB?

BİLMİYORUM.! AMA AŞK GEMİSİ OLMADIĞI KESİN.!

HER NE İSE...ÇOK TEHLİKELİ BİR ŞEYDİ...

GÖKYÜZÜNDEN YERE DOĞRU İNEN BU GARİP ARAÇ, BİR SÜRÜ SAVAŞ ALETİYLE DONATILMIŞTI... AMACI ...

...YOK ETMEKTİ...

KAÇIN.! SALDIRIYOR.!

AMAN TANRIM.! BEN DE BUNU FİLM REKLAMI SANMIŞTIM.!

AMMA DA YANILMIŞIM.!

YERE EĞİL.!

BENİ ÖLDÜRMEK İSTEYEN... İNTİKAM ARAYAN DÜŞMANLAR OLMALI BUNLAR.!

SANMAM.!

SENİ ÖLDÜRMEK İÇİN DAHA KOLAY YOLLAR VAR.! SANIRIM SENİ KAÇIRMAK İSTİYORLAR.!

MERAKLANMA.! POLİS ONLARI DURDURUR...

...POLİS DURDURMASA BİLE DİŞİ HULK YAPAR.! GİZLİ KİŞİLİĞİNİN ÖĞRENİLMESİNE MALOLSA BİLE.!

O AN İÇİN UYGUN ZAMANI BEKLEMEKTEN BAŞKA YAPILACAK YOKTU...

O SIRADA BİR KAÇ YÜZ METRE İLERDE PETER PARKER HAREKETE GEÇMİŞTİ...

ŞU UÇAN TANKIN İÇİNDEKİLERİN TRAFİK POLİSİNDEN ÖC ALMAYA GELDİKLERİNİ HİÇ SANMAM!

AMA BELA ARADIKLARI BESBELLİ!

BEN BU TARİFE TIPATIP UYUYORUM!

ETRAFTA KİMSENİN OLMADIĞINA EMİN OLDUKTAN SONRA GENÇ ADAM PAPUÇLARINI ÇIKARIP DUVARA TIRMANMAYA BAŞLADI...

BİR KAÇ SANİYE SONRA...

NE HAYAT! HEP ELBİSE DEĞİŞTİRMEK!

SANIRIM ÖRÜMCEK ADAM OLMANIN BEDELİ BU!

EYVAH! FİLM KALMAMIŞ!

HİÇ RESİM ÇEKEMEYECEĞİM!

TÜH! BU TÜR RESİMLERİN BUGLE'NİN KIL MÜDÜRÜ JAMESON'A SATILMASI ÇOK KOLAY OLUYORDU!

ŞİMDİ CEBİMİZİ DÜŞÜNMEYİ BIRAKIP ŞU HAYDUTLARA İYİ ÇOCUK OLDUĞUMUZU GÖSTERELİM!

BU ARADA...

KADIN! HEPSİ KADIN!

BİZE NE! DAHA FAZLA SORUN ÇIKARMADAN YAKALA HEPSİNİ!

SERSEMLER! BİZ KADINLARIN ÜSTÜNLÜĞÜ ADINA SAVAŞIYORUZ! HİLDY DAVES'I ELİNİZDEN KURTARMAYA GELDİK!

KADIN SAVAŞÇILARIMLA BİRLİKTE SİZİ YOK EDECEĞİM... SİZ ERKEKLER! BEN TEK BAŞIMA HEPİNİZLE BAŞA ÇIKABİLİRİM!

HİÇ KİMSE ADAM-ÖLDÜRÜCÜYE KARŞI KOYAMAZ!

ONA NE ŞÜPHE!

TABİİ ARADA SIRADA BANYO ALMAN VE AĞIZ SPREYİ KULLANMAN ŞARTIYLA!

SON GÜNLERDE İŞLER NASIL GİDİYOR?

ÖRÜMCEK ADAM!

SEN BU İŞE KARIŞMA YOKSA SENİ BÖCEK GİBİ EZERİM!

BENİ DAHA ÖNCE YENMİŞ OLABİLİRSİN AMA GÜCÜMÜN KAYNAĞINI ARTTIRDIM!

ESKİSİNDEN DAHA GÜÇLÜ, DAHA HIZLI VE KORKUNÇUM!

BWANG

AHH! İÇİMDE KURŞUN GEÇİRMEZ YELEK OLMASAYDI, ÖLMÜŞTÜM!

İNSAN ESKİ DOSTUNU BÖYLE Mİ KARŞILAR?

HEY, OYUNBOZANLIK EDİYORSUN AMA... BÜKÜLMEYECEKTİN!

KENDİNİ BEĞENMİŞ BUDALA... SENİ BİLEREK BU POZİSYONA SOKTUM!

DENGENİ KAYBETMİŞKEN SENİ EZECEĞİM! TIPKI BÜTÜN ERKEKLERE YAPACAĞIM GİBİ!

EĞER TEHDİTLERİN KADAR İYİ SAVAŞIYORSAN, YANDIK DEMEKTİR!

ÜF BE! NEREDEYSE KAÇAMIYORDUM!

ÖRÜMCEK HIZIM VE ÖRÜMCEK HİSLERİMLE İŞİ İYİ İDARE EDİYORUM AMA KIZILDERİLİCİLİK OYNARKEN KAZARA BİRİNİ ÖLDÜREBİLİR!

EN İYİSİ İŞİ KISA KESMEK!

ÇIK ÇIK ÇIK! DIŞARI! TOP BİR!

BEYZBOL SIKICI BİR OYUNDUR!

DAHA İLGİNÇ BİR OYUN OYNAYALIM... ÖRNEĞİN FUTBOL!

KAFANI TOP OLARAK KULLANABİLİRİZ!

GOL ATAN ÜÇ PUAN ALIR, TAMAM MI?

BU KADAR KARAMSAR OLMA! TOPLUMUMUZ O KADAR DA KÖTÜ DEĞİL! HAYDUTLARI TEMİZLE... O ZAMAN SENİ ALKIŞLARIM!

KWOK!

CAHİL!

YAVAŞ OL!

ONA FAZLA YAKLAŞMAMALIYIM!

GERÇEKTEN DE GÜCÜNÜ ARTTIRMIŞ! KAFAM SANKİ YÖRÜNGEDE DÖNÜYOR!

HIMM... İŞTE UÇAN ARABASI!

ÖRÜMCEK TELSİZİNİ YERLEŞTİRDİYİM... BAKARSIN ŞANSI YAVER GİDER, BENDEN KAÇAR!

AMA ADAM ÖLDÜRÜCÜNÜN AKLINDAKİ SON ŞEYDİ, KAÇMAK...

BURAYA GEL, BÖCEK!

BU SAVAŞ SENİN ÖLÜMÜNLE SONUÇLANACAK!

KUSURA BAKMA AMA PERŞEMBE GÜNÜ ÖLMEK UĞURSUZLUK GETİRİR! AYRICA, FALCIM BUGÜN BÜYÜK BİR PARA ALACAĞIMI SÖYLEDİ!

ACABA HAYAT SİGORTAMDAN MI SÖZ ETTİ DERSİN?

HİLDY ŞİMDİLİK KURTULDU! DİŞİ HULK'A GEREK KALMADI!

ÖRÜMCEK ADAM BENİ ŞAŞIRTTIYOR! GÖRÜNÜŞE GÖRE, HARİKA BİR GÜCÜ VAR İŞİ HİÇ CİDDİYE ALMIYOR!

BU KADAR MASKARALIK YETER! HER GEÇEN SANİYE SENİN LEHİNE OLUYOR!

AZ SONRA BURASI POLİS KAYNAYACAK!

SENİ YAVAŞ YAVAŞ ÖLDÜRMEYİ TERCİH EDERDİM AMA BU İŞİ DAHA FAZLA UZATAMAM!

ARTIK BU SAVAŞ BİTMELİ...

"BUNUN İÇİN ELİMDEN GELENİ YAPACAĞIM!..."

BU ARABAYI NE YAPAYIM BEN? EHLİYETİM BİLE YOK!

SONUNDA KIZ İYİCE SİNİRLENDİ... YA DİKKATSİZLİK ETMEYE BAŞLAYACAK, YA DA BENİ ÖLDÜRECEK!

BU ARABANIN ÜZERİNDEN SIÇRAR, SALDIRIRIM... O NE? ÖRÜMCEK HİSLERİM... TEHLİKE HABER VERİYOR!

AMA ESKİ BİR ARABA BANA NE YAPABİLİR Kiiiii...

PWANG

O DİKKATSİZ SALAK SONUNDA KENDİNİ OYUN DIŞI BIRAKTI!

NİYE YAPTI Kİ?

OLAYLARIN AKIŞINA ŞAŞIRAN YALNIZ ADAM ÖLDÜRÜCÜ DEĞİLDİ...

GÖZLERİME İNANAMIYORUM!

NE ŞERSEM ŞEYMİŞ!

ANIDEN...

JENNIFER!

GERİ ÇEKİL.! KARDEŞE ZARAR VERMEK İSTEMEYİZ.!

HİLDY'İ ALMALARINA İZİN VEREMEM.!

BELKİ GİZLİ KİMLİĞİM ORTAYA ÇIKACAK... AMA DİŞİ HULK OLMALIYIM.!

SENİ İKAZ ETMİŞTİK.!

KARIŞMAYACAKTIN.!

KAK

ŞONRA...

ÇABUK.! DAVES'İ HAVA TAŞITINA BİNDİRİN.!

POLİS GELMEDEN BURADAN KAÇMALIYIZ.!

AZ SONRA BÜYÜK GÜSSELİ TAŞIT GÖĞE DOĞRU YÜKSELDİ...

BU ARADA AŞAĞIDA...

NE APTAL KAFALI BİR YARATIĞIM.! ATLAMAK İÇİN ESKİ BİR ARABANIN TEPESİNİ BULDUM.!

VÜCUDUMUN HER TARAFI SIZLIYOR.! TARAFTARLARIM BENİ GÖRSELER KİMBİLİR NE DERLER.!

POZUNU BOZMA SÜRÜNGEN.!

NE ?..

YÜZÜNÜ GÖREMİYORUM, AMA O SESİ NEREDE OLSA TANIRIM... LANCE BANNON! DAİLY GLOBE'DE BİR NUMARALI RAKİBİMDİ!

BU ANI EBEDİLEŞTİRMEK İSTİYORUM!

OOO! JENNİFER VALTER BU TARAFA DOĞRU GELİYOR!

HOŞNUT OLMADIĞI BESBELLİ!

EĞER MASKARALIKLA VAKİT KAYBETMESEYDİN NİLDY'NİN KAÇIRILMASINI ÖNLEYEBİLİRDİN!

BENİ ÜZMEYİN BAYAN! SANKİ SİZ NE YAPTINIZ Kİ?

YAPMADIM AMA YAPACAĞIM!

KİMİ KANDIRIYORUM? VALTER HAKLI! BECEREMEDİM!

SEN MERAK ETME, BEN DAVES'İ BULURUM SANA!

HAYIR! ADAM ÖLDÜRÜCÜ, JENNİFER VALTERS İÇİN ÇOK TEHLİKELİ BİR RAKİP OLABİLİR AMA DİŞİ HULK İLE KARŞILAŞTIRINCA BİR HİÇTİR!

NE İSTİYORSUNUZ BENDEN? BENİ NİYE KAÇIRDINIZ?

SENİ HAYALLERİMİ GERÇEKLEŞTİRMEK İÇİN KULLANMAYI DÜŞÜNÜYORUM!

OLAMAZ! SENİN HAKKINDA HİÇ BİR ŞEY BİLMİYORUM!

BÜTÜN BİLMEN GEREKEN, BENİM ADAM ÖLDÜRÜCÜ OLDUĞUM VE...

...YOK ETMEKTEN HOŞLANDIĞIM.!

ERKEKLERİN EGEMEN OLDUĞU BİR SİSTEMİ KALDIRMAK İSTİYORUM.!

BWAM!

ŞU ELİME BAK.! ERKEKLER YAPTI BUNU BANA.! VÜCUDUMU YARALAYIP SAKAT BIRAKTILAR.!

ERKEKLER BENİ ACILAR İÇİNDE YAŞAMAYA MAHKUM ETTİLER.! ŞİMDİ ONLAR ÇEKECEK.!

SEN DELİSİN.!

ÖYLE Mİ ? HILDY DAVES'İN BENİ DESTEKLEDİĞİNİ ÖĞRENİRLERSE, BİNLERCE TARAFTAR TOPLARIM.!

BAŞKA SEÇENEĞİM YOK.!

O GÜN DAHA SONRA... DAILY BUGLE BİNASINDA ...

SELAM GLORİ.!

SELAM PETER.!

ADAMIM NASIL.? SAVAŞTAN ÇIKMIŞ GİBİSİN.!

ÖYLE SAYILIR.!

))) BURALARDA MI ? ONA SATACAĞIM RESİMLER VARDI DA.!

PARKER SENİN SESİN MİYDİ O ?

BU BANNON.! SENİN GİBİ SERBEST FOTOĞRAFÇI.

..YALNIZ DAHA İYİ.!

BANA İSTEDİĞİM RESİMLERİ ÇEKİYOR.! ÖRNEĞİN ÖRÜMCEK KAFANIN BİR APTAL OLDUĞUNU GÖRÜNTÜLEYEN BİR RESİM.!

YOO, HAYIR.!

SEN NİYE BURADASIN ?

HILDY DAVES İLE...

BEH.! BÜTÜN POTOĞRAFÇILARDA DESTE DESTE RESİMLERİ VAR ONLARIN.!

BANNON'DAN BİR KAÇ TANE ALDIM BİLE.! YA BANA OLAĞANÜSTÜ RESİMLER ÇEK, YA DA ORTADAN TOZ OL.!

EVET, BANNON.! BU GECE NEW YORK RAKET KULÜBÜNDE İYİ VATANDAŞLIK ÖDÜLÜMÜ ALIRKEN ÇEKECEĞİN RESMİ KONUŞALIM.

YERİME KONMAYA ÇALIŞIYOR.!

O SIRADA ŞEHRİN ÖTEKİ TARAFINDA...

YETKİLİLER, ADAM ÖLDÜRÜCÜ İLE İLGİSİ OLANLARIN LİSTESİNİ BULDULAR BANA...

BUNLARIN SAHİP OLDUKLARI MAL VARLIKLARINI İNCELEYEREK, HILDY'NİN NEREYE GÖTÜRÜLDÜĞÜNÜ BULABİLİRİM.!

İĞNEYLE KUYU KAZMAK AMA..

O SIRADA ADAM ÖLDÜRÜCÜNÜN KARARGAHINDA ...

BU KAMYONU KOCA BİR BOMBA HALİNE SOKMUŞSUNUZ.!

SENİN TECRÜBENDE BİRİNİN, ESERİMİ TAKDİR EDECEĞİNİ BİLİYORDUM.!

BUNUNLA NE YAPMAK İSTİYORSUN ? BENİM ROLÜM NE ?

YAKINDA GÖRECEKSİN.!

BÜTÜN ŞEHİR GÖRECEK.!

İŞ GÜCÜ MOVE.! İLERİ.!

AZ SONRA, PATLAYICILARLA DOLU OLAN KAMYON, ADAM ÖLDÜRÜCÜ VE ZORAKİ YARDIMCISI İLE YOLA ÇIKTI ...

...BU ARADA PETER PARKER DE YOLA ÇIKMAYA HAZIRLANIYORDU...

SABAHKİ OLAYI HALA UNUTMADIM.!

AMA KENDİMİ BIRAKMAMALIYIM.!

O TELSİZİN PEŞİNE DÜŞMELİYİM.! ADAM ÖLDÜRÜCÜ YAKALANMADIĞI SÜRECE BÜTÜN ERKEKLERİN HAYATI TEHLİKEDE.!

İYİ ÇOCUK OLMAK NE KADAR ZORMUŞ.!

BU ARADA ...

BU AMBAR ADAM ÖLDÜRÜCÜ GRUPLARINA AİTMİŞ.!

BU BAKTIĞIM SEKİZİNCİ YER OLACAK.!

VE ... BİNGO.!

BURASI ADAM ÖLDÜRÜCÜ SERSERİLERİNİN MERKEZİ OLMALI.!

ŞİMDİ DİĞER KİŞİLİĞİME İHTİYACIM VAR.!

KONSANTRE OLMALIYIM.!

UZUN BİR SÜRE GENÇ KADIN İÇİNDEKİ DİĞER KİŞİLİĞE ULAŞMAYA ÇALIŞTI ...

... VAHŞİ BİR KİŞİLİKTİ BU.!

DEĞİŞİM BAŞLADIĞINDA, YANİ VÜCUDU BÜYÜYÜP ŞEKİLLENMEYE BAŞLADIĞINDA KORKUNÇ BİR ACI DUYMAYA BAŞLAMIŞTI...

... SONUNDA ...

RARRH!

O APTAL KİTAPLARA YETERİNCE ZAMAN AYIRDIM ... ŞİMDİ SIRA GÜÇTE ...

...YANİ DİŞİ HULK'TA!

BU NE?

DÜŞMAN OLDUĞU BES-BELLİ! ÖLDÜ-RÜN!

EVET BEN DÜŞMANIM... SİZSE ÇÖPLÜK.

WHAK!

WHAM!

ETKİLEYİCİ BİR GİRİŞ YAPTIN TATLIM! AMA BİZDE SENİN GİBİ BİNLERCESİNİ ÖLDÜRECEK BİLGİ VE SİLAH VAR!

BU ELİMDEKİ SİLAH BİR FİL SÜRÜSÜNÜ DUR-DURMAYA YETER!

"HİÇ ŞANSIN YOK!"

ÖYLE Mİ?

DENEMEK İSTE-DİĞİNİZ BAŞKA OYUNCAK VAR MI?

AMAN TANRIM!

ŞİMDİ BİRAZ İŞ KONUŞALIM!

ADAM ÖLDÜ-RÜCÜ'NÜN DA-VES'İ NEREYE GÖTÜRDÜĞÜNÜ SÖYLE!

ASLA!

HA HA! GÖRÜŞÜ-RÜZ!

DIŞARDA...

ŞİNYALİN NEREDEN GELDİ-ĞİNİ BULMAM EPEY ZA-MAN ALDI! AMA SONUNDA ÖRÜMCEK HİSLERİM BU ESKİ AMBARDAN BAZI SİN-YALLER ALDI!

ADAM ÖLDÜRÜCÜNÜN UÇAN TANKI İÇERDE OLMALI! SİNYAL DE ÜZERİNDE!

HEY! DUVARDAKİ DELİK TE NE?

ÇOK TUHAF ÇOK!

BİR KAÇ DAKİKA SONRA...

KONUŞUN... YOKSA BU TELİ BELİNİZE DEĞİL BOĞAZINIZA SARARIM!

BU DA KİM?

İRİ, ÖFKELİ VE DE YEŞİL... AMA KİMSE HULK'UN KIZ KARDEŞİ OLDUĞUNU SÖYLEMEDİ!

EN İYİSİ İŞİ ŞANSA BIRAKMAMAK!

HİÇ UTANGAÇ BİRİNE BENZEMİYOR!

O NE?

YAPIŞKAN BİR NEŞNE BENİ ÇEKİYOR!

ÖRÜMCEK ADAM! TAHMİN ETMELİYDİM!

HEY!

O DEĞERSİZ YÜZÜNÜ GÖSTERMEYE UTANMIYOR MUSUN? İŞİME BURNUNU SOKMANIN HESABINI SORARIM BEN SANA!

İNANAMIYORUM! BENİ DUVARDAN ÇEKİP ALDI!

YAVAŞ OL TATLIM! İLK BULUŞMAMIZ İÇİN BİRAZ FAZLA İLERİ GİTMİYOR MUSUN?

SENİ PATAKLAMAM GEREK...

...AMA SENİN GİBİ DEĞERSİZ BİR RAKİPLE ZAMAN KAYBEDEMEM! YOLUMDAN ÇEKİLDE BİR YERİN AÇIMAŞIN!

BİRDENBİRE FIRLATTI... DENGEMİ KAYBETTİM!

PWAM!

NE? BU KADAR ÇABUK KALKACAĞINI TAHMİN ETMİYORDUM!

BELKİ BU SENİ DURDURUR!

SEN HİÇ BİR ŞEYİ CİDDİYE ALMAZ MISIN?

GÖRÜNDÜĞÜMDEN ÇOK DAHA GÜÇLÜYÜMDÜR!

APTAL! BU BEZ PARÇASIYLA BENİ DURDURABİLECEĞİNİ Mİ SANIYORSUN?

EĞER DÖĞÜŞMEK İSTİYORSAN... BEN HAZIRIM!

UFF... BU AĞ AMMA DA SAĞLAMMIŞ! KOPARMAK İÇİN KASLARIMI GERMELİYİM!

BİR DAHA BENİ SARMASINA DA İZİN VERMEMELİYİM!

SONRA...

SANA TEPEDEN SALDIRACAĞIM!

HİÇ ŞANSIN YOK!

BENDE ÖRÜMCEĞİN ORANTILI GÜCÜ VE HIZI VARDIR! SALDIRILARINI KOLAYLIKLA ATLATABİLİRİM!

ŞİMDİ KİMİN DAHA HIZLI OLDUĞUNU KANITLADIĞIMA GÖRE, BAKALIM KİM DAHA GÜÇLÜYMÜŞ!

TABİİ Kİ SEN...

HAZIR İLERDEYKEN DÖĞÜŞÜ BIRAKMALI!

EVET, BÖCEK...

...SANA GÜÇ NEYMİŞ GÖSTEREYİM!

SONRA ADAM ÖLDÜRÜCÜ'YÜ BULUP ONA DA GÖSTERECEĞİM!

BÜTÜN ZEMİNİ HAVAYA KALDIRDI!

ADAM ÖLDÜRÜCÜ KADAR ÖFKELİ! BU SÜPER KADINLARIN İŞİNE KARIŞMAMAYI NE ZAMAN ÖĞRENECEĞİM?

BİRİNE BİR ŞEY OLMADAN... YANİ BANA... BU İŞE BİR SON VERMELİ!

ŞANDIK YIĞININ ÖNÜNDE DURUYOR...

"...BİRİNİ YERİNDEN OYNATTIM MI, YETER!"

KUTULAR... ÜZERİME DÜŞÜYOR!

BAK POSTACI GELİYOR. SELAM VERİYOR...

BAYAN BAYAN! BENİ DUYUYOR MUSUN?

UMARIM BİR YERİNE BİR ŞEY OLMADI!

NE ZANNETTİN!

DİŞİ HULK'LI HİÇ BİR ŞEY DURDURAMAZ!

DİŞİ HULK MU? ŞAKA EDİYORSUN!

AKRABA MISINIZ? YOKSA EVLİLİK BAĞI MI?

ŞU ARADA...

ADAM ÖLDÜRÜCÜ'NÜN PLANI KUSURSUZ! BOMBA KAMYONUNU OTELİN ALTINDAKİ GARAJA PARK ETTİK BİLE!

RAKET KLÜBÜNDEKİLER NEYE UĞRADIKLARINI ŞAŞIRACAKLAR!

HER ŞEY HAZIR!

MÜKEMMEL! BİR DARBE İLE ŞEHRİN EN ÖNEMLİ İŞ ADAMLARINI ORTADAN KALDIRABİLİRİZ! BU ARADA BİR KAÇ KADIN DA ÖLEBİLİR AMA ONLAR AMAÇIMIZ UĞRUNA ÖLECEKLER!

HAYIR! MASUM KANI DÖKEREK HİÇ BİR ŞEY HALLOLMAZ!

SUS, DAVES! ŞU ANDA SANA İHTİYACIM VAR! AMA SABRIM TÜKENİYOR!

O SIRADA AMBARDA...

BU DÖĞÜŞ SONSUZA DEK SÜREBİLİR! TABİİ ÇOK APTALCA BİR ŞEY BU!

DİŞİ HULK'UN DA ADAM ÖLDÜRÜCÜ'NÜN PEŞİNDE OLDUĞU MEYDANDA! AYNI TAKIMDAN OLDUĞUMUZA NASIL İNANDIRABİLİRİM?

ONUN DİKKATİNİ ÇEKMEK İÇİN BİR YOL BULMALIYIM!

ŞİMDİ DE O YAPIŞKAN SIVI İLE BENİ YERE YAPIŞTIRIYOR!

AMA BENİ UZUN SÜRE TUTAMAZSIN!

DİNLE...

...SENİ YEŞİL RENKLİ GÖRÜP KÖTÜ BİRİ SANDIĞIM İÇİN AFFET BENİ!

ÜZGÜNÜM!

ATEŞKES İLAN EDELİM Mİ?

NE?

SAVAŞI... YARIDA MI KESELİM DİYORSUN ?

DAHA ÖNCE DİŞİ HULK'TAN KİMSE ÖZÜR DİLEMEMİŞTİ! BEN... BEN...

DİŞİ HULK, ÖRÜMCEK ADAM'IN DOST TAVRI KARŞISINDA NASIL HAREKET EDECEĞİNİ ŞAŞIRMIŞTI...

SONRA... İÇİNDEKİ JENNİFER VALTER MANTIĞI İLE ÖRÜMCEK ADAM'A HAK VERDİ...

BAH! HAKLISIN! YETERİNCE ZAMAN KAYBETTİK!

ŞUNU BİR KENARA BIRAKIP...

...KENDİMİ ŞU AĞDAN KURTARAYIM!

ÖFFF... BU AĞIN HAMMADDESİ NE ?

SIRDIR!

AMA NASIL BU KADAR KOLAY SEYRİLİYORSUN ANLAMIYORUM!

ADAM ÖLDÜRÜCÜ'NÜN NEREYE GİTTİĞİNİ VE NE PLANLADIĞINI BİLİYORUM!

YARDIMCILARI HER ŞEYİ ANLATTI!

HARİKA! HIZLI BİR ARACA İHTİYACIMIZ VAR!

BİR KAÇ SANİYE SONRA...

İYİ Kİ ADAM ÖLDÜRÜCÜ BUNU BIRAKMIŞ.

BUNU KULLANABİLECEĞİNDEN EMİN MİSİN ?

VOLKSVAGEN E BENZEMİYOR AMA İDARE EDİYORUM

PEKİ NİYE BU KADAR SALLIYORSUN ?

SUS. ACELE ETMELİYİZ.

KWAK

TWAM

BWAP

ORAYA SAĞ GİDELİM YBTER, TAMAM MI ?

BU ARADA...

JAMESON, GELDİĞİNE SEVİNDİM.

BİZ İYİ BİR ÖRNEK OLMALIYIZ.

NASILSIN ?

GEL BENİMLE...DİĞER BEYLER DE SENİNLE TANIŞMAK İSTİYORLAR!

TABİİ! BU ONLAR İÇİN BÜYÜK BİR AN!

JAMESON KASILA KASILA İLERLERKEN...

...DIŞARIDA...

BURASI OLMALI!

BAKALIM SAĞ SALİM YERE İNEBİLECEK MİSİN!

BİR KAÇ SANİYE SONRA

FENA DEĞİL, AMA YOLUN ORTASINDA PARK ETMEYE MECBUR MUYDUN?

EĞER O HİLDY DAVES OLMASAYDI, BEN...

SAKİN OL HULKİCİĞİM! ŞAKA EDİYORUM! PARK ÜCRETİNİN YARISINI BEN ÖDERİM!

ADAM ÖLDÜRÜCÜ KAHRAMANLARIMIZIN GELDİĞİNİ GÖRMÜŞTÜ...

O KADIN... YEŞİL!

KİM OLDUĞUNU VE ÖRÜMCEK ADAM'A NİYE YARDIM ETTİĞİNİ BİLMİYORUM... AMA PLANIMI BOZMALARINA İZİN VERMEYECEĞİM!

OTELİN İÇİNDE...

BENİ İZLE! ÖRÜMCEK HİSLERİM BENİ BOMBANIN OLDUĞU YERE GÖTÜRÜR! OH OH...

BİR ŞEY Mİ VAR?

HEVA!

EĞİL!

TAM ZAMANINDA UYARDIM KIZI!

ÖRÜMCEK ADAM VE DİŞİ HULK KENDİLERİNE GELMEYE FIRSAT BULAMADAN...

SALDIRIMIZI BEKLEMİYORDUNUZ, DEĞİL Mİ?

DOĞRUSUNU SÖYLEMEK GEREKİRSE... HAYIR!

ADAM ÖLDÜRÜCÜ'YÜ BANA BIRAK! BU ANI BEKLİYORDUM!

BEN DE ÖTEKİLERLE İDARE EDERİM!

KWOK

NİYE KADINLARA İHANET EDİYORSUN? ERKEKLERİN DESPOTLUĞUNU ORTADAN KALDIRMA OPERASYONUNDA BANA KATILSANA!

ÖLSEM YİNE KATILMAM SANA!

AYRICA KONUŞMALARIN BENİ SIKIYOR!

BU KUNG FU'CU KIZLAR BOMBANIN NE ZAMAN PATLAYACAĞINI BİLİYOR OLMALILAR! O ZAMANA KADAR BENİ HALLEDECEKLERİNİ UMUYORLAR!

AMA BENİ TANIMIYORLAR!

BİZDEN KAÇMAYA DEVAM EDEMEZSİN! KİMSE BU KADAR HIZLI DEĞİLDİR!

İDDİASINA VAR MISIN?

BU ARADA ...

ERKEKLERİ YOK EDİP, YERİNE NE KOYACAKSIN, HA?

KRENCHO

BİR CENNET...

...KADINLARIN YÖNETTİĞİ BİR DÜNYA!

BWAH!

BEN HALİMDEN MEMNUNUM!

DAĞ BAŞINI DUMAN ALMIŞ, YÜRÜYELİM ARKADAŞLAR!

DELİRDİ Mİ NE? ŞARKI SÖYLÜYOR!

BU ARADA BALO SALONUNDA ...

SAYIN RAKET KLÜBÜ ÜYELERİ, "İYİ VATANDAŞLIK ÖDÜLÜ"NÜ DAILY BUGLE GAZETESİNİN MÜDÜRÜ J. JONAH JAMESON'A TAKDİM ETMEKLE BÜYÜK BİR ŞEREF DUYUYORUM!

DIŞARIDA BİR GÜRÜLTÜ VAR! BİRİNİZ ŞUNLARI SUSTURUN DA HERKES TEŞEKKÜR KONUŞMAMI DİNLEYEBİLSİN..

BAKIN!

YOO HAYIR!

HEY HO! BU SEREMONİLERİN NE KADAR SIKICI OLDUĞUNU BİLİRİM! ONUN İÇİN SİZİ NEŞELENDİRMEYE GELDİK!

ÖRÜMCEK HİSLERİM BENİ BU ODAYA GETİRDİ! BOMBA BURALARDA BİR YERDE OLMALI!

CRASH!

BU ARADA HİLDY DAVES ORTAYA ÇIKMAYA KARAR VERDİ...

HERKES PANİK İÇİNDE!

DAHA NE KADAR BU TÜR OLAYLARIN İÇİNDE OLACAĞIM? BİTSİN ARTIK BU ÇILGINLIK!

O SIRADA...

DİŞİ HULK! BOMBAYI BULDUM! TAM ALTIMIZDA!

ZAMAN GELDİ!

BANA NASIL TEŞEKKÜR EDECEĞİNİ BİLEMİYORSUN, DEĞİL Mİ?

HEY, NE YAPIYORSUN?

EN KISA YOL BU!

DURUN! ORAYA İNMEYİN! HERŞEYİ MAHFEDECEKSİNİZ!

İYİ Kİ ANLADIN!

BU KAMYON BOMBA DOLU OLMALI! AMA ANAHTARI YOK, NE YAPACAĞIZ?

SEYRET!

CATERING

SONRA...

UFF... ÇEKİLİN YOLDAN! BUNLI BURADAN ÇIKARMALIYIZ!

EMREDERSİNİZ, HANIMEFENDİ! BAYANLARLA TARTIŞMAM BEN!

SOKAKTA BÜYÜK BİR HIZLA KOŞAN DİŞİ HULK, İNANILMAZ GÜCÜ İLE, KOCA KAMYONU NEHİRDEN AŞAĞIYA ATTI...

VE SONRA...

KA-BLAMM!

BU ARADA...

KADIN SAVAŞÇILARIMIN HEPSİ YAKALANDI... AMA BENİ DURDURAMAYACAKLAR.!

BURADAN KANALİZASYON YOLUNA GEÇİP KAÇACAĞIM.!

BİR GÜN ADAM ÖLDÜRÜCÜ GERİ GELECEK! DAHA GÜÇLÜ VE DAHA KORKUNÇ OLARAK.!

HAYIR!

SEN VE BEN... BİZİM YAŞAM BİÇİMİMİZ... ÇOK GERİLERDE KALDI.! BELKİ DE HİÇ YAŞANMADI.!

HİLDY, O YÜKSEK VOLTAJLI KABLO.! AKLINI MI YİTİRDİN?

HAYIR! BULDUM.!

BU ÇILGINLIĞA ARTIK BİR SON VERECEĞİM! NE SEN... NE DE BEN... BİR DAHA MASUMLARIN HAYATIYLA OYNAYAMAYACAĞIZ.!

HİLDY, YAPMA.!

ARRGHH!

BZZZT!

ONLARI DURDURAMADIK.!

YAZIK OLDU.!

GEÇMİŞTE İŞLEDİĞİ HATALARIN BEDELİNİ ÖDEMEK İSTEMİŞTİ... AMA FİYAT BU KADAR YÜKSEK OLMAMALIYDI.!

İKİ KAHRAMAN UZUN SÜRE BAKAKALDILAR...
SONRA İKİSİ DE GECENİN KARANLIĞINDA KAYBOLDULAR...
JENNİFER AVUKATLIK BÜROSUNA... PETER PARKER GAZETEYE... AMA BU SAHNE UZUN SÜRE HAFIZALARDAN SİLİNMEYECEKTİ...

BU MACERANIN SONU

NEDEN ÜŞÜRÜZ?

Derimiz devamlı olarak vücut ısısını dışarıya verir. Her cismin ısı iletimi farklıdır. 20 derecelik bir sıcaklıkta çıplak gezersek fazla soğuk hissedilmez ama 20 derecelik suya girersek üşürüz. Bunun sebebi hava ile suyun iletkenliğinin farkıdır. Su daha iyi iletken olduğu için vücudumuzun ısısını daha çabuk alır götürür.

230 METREDE NİKAH

Davetlilerin gelinle damadı korku içinde seyrettikleri bir nikâh düşününüz. Ortada çıt yok. Nikâhı kıymakla görevli, Jim Hamilton isimli rahip, elinde megafonla ve titreyen bir sesle soruyor.

"Siz Bayan Carly Bliss, Bay Steve Mepeak'la evlenmeyi kabul ediyor musunuz?"

Gelinin de damat gibi avazı çıktığı kadar bağırması gereken bir cevap duyuluyor:

"Evet!..."

..Ve de 37 yaşındaki damat, 22 yaşındaki gelini öperker, Rahip Hamilton'un mutluluk dilemek yerine dudaklarından dökülen ilk öğüt,

"Aman Tanrım! Yavaş, düşeceksiniz!..."

Bu bir fantezi yazısı değil, gerçek bir olayın özetidir. Çünkü, Bay ve Bayan Mepeak'lar geçen şubat ayında, Amerika'nın Nevada eyaletinde, Gorge Baraji'na malzeme indirmeye yarayan bir teleferik hattı üzerinde evlenerek, dünyanın en garip rekorlarından birini kırdılar. Hem de yerden tam 230 metre yüksekte, üstelik çelik bir halat üstünde...

SIFIRIN BULUNUŞU

İnsanlığı Mağara Devri'nin taş kovuklarından alıp da, bugünkü Uzay Çağı'na getiren uygarlık, Matematik'ten gördüğü büyük yardımı, sıfıra borçludur.

Kimin nasıl bulduğunu henüz bilmediğimiz sıfır, 7'nci yüzyılın ortasında, Arabistan'da ortaya çıkarak tarih sayfasına girdiği zaman çok şey değişti.

Çünkü sıfır, "Onlu Sayılama Düzeni"ni başlatarak, insanlığın günlük hesaplarını pek kolaylaştırmakla kalmadı, Matematik biliminin en önemli dalı olan "Cebir"-in doğmasını da sağladı.

"Onlu Sayılama Düzeni'nin, bugün hepimizin hergün kullandığı rakamları, 1'den, 9'a kadar Fenikeliler'in buluşuydu. Ne var ki Fenikeliler, sıfırı bilmedikleri için, bu rakamları gerektiği gibi kullanamıyorlardı. Örneğin, 20'yi belirlemek gerekirse "Dokuz, dokuz, iki" demeleri gerekiyorki, bu şekilde basit hesapların ötesine gitmeye olanak yoktu.

Fenikeliler, bu rakamları deniz ticareti yaptıkları limanlarda da öğretmişler, Arabistan'a da böyle

girmişti. Bunları ancak fazla sayıyla alışverişi olmayan halk kullanıyordu. Soylular, İbranîler'in rakamlarından vazgeçemiyorlardı. İbranîlerin sayılaması, "Romen Rakamları"nın basit bir benzeriydi. Bu düzeni, bazı ufak tefek değişikliklerle eski Ege uygarlıkları da kullanmışlardı. Fakat, en gelişmişi, adını Romalılar'dan alan "Romen Rakamları"ydı.

Ne var ki, bunlarla da ayrıntılı hesaplar yapmaya olanak yoktu. Zaten "Cebir" henüz bilinmediği için, Aritmetik'deki dört işlemden pek öteye gidilmiyordu.

Sıfırın bulunuşu, Fenikeliler'den hatıra kalan ve Batı Dünyası'nın pek küçümseyerek baktığı 1'den 9'a kadarki rakamların değerini birden artırdı. Çünkü, bunların yanına sıfır eklenince, artık yazılamayacak sayı, yapılamayacak hesap yoktu.

Yüzyıllarca kısır sanılan bu rakamlar, yıldızlarının parladığı günlerde, büyük hesapların basamakları olarak bir de "Cebir"i doğurdular.

İslam bilginlerin geliştirdiği "Cebir", Matematik'te çözülmedik problem bırakmazken, Batı Dünyası, hâlâ "Romen Rakamları"nın tutuculuğundan kendini kurtaramıyordu.

Batı'ya "Cebir"i ilk öğreten, 10'uncu yüzyılda, Papa II. Sylvestre oldu. Bu aydın görünüşlü Papa, çok iyi Arapça biliyordu. "Cebir"in çatısını Musa El Harzemî isimli Türkistan'lı Türk matematik bilgininin 825'te yazdığı "El-Cebir" kitabından öğrenmişti.

Avrupa'yı "Cebir"le tanıştıran ilk kitabıda, 1494'te, İtalyan matematikçi Luca Paçolini yazdı. Pacolini de El-Harzemi'nin kitabından esinlenmişti ve Avrupa'nın Matematik alanında ki devrimini, adına El-Harzemininki gibi "El Cebir" dediği bu kitapla başlattı.

NOBEL ÖDÜLLERİ

İsveç, Alfred Nobel adını ilk kez, Stokholm'deki korkunç bir patlamanın sanığı olarak duymuştu. O gün, Kraliyet Mahkemesi'nde ve dinleyenlerin nefret dolu bakışları önünde savcı,

"Bu adam bir canidir!" diyordu, "Güya kimya laboratuvarı olarak gösterdiği yerde gizlice bomba yaptığı anlaşılmıştır. Parçalanarak ölenler de, kimbilir kafasından geçen daha nice kurbanların ilkleridir..."

Alfred Nobel, bu laboratuvarda insanlık için çalıştığını anlatıncaya kadar akla karayı seçmişti.

Evet, genç bilgin bir buluşun peşindeydi:

O günlerde yol açarken, tünel kazarken filan kullanılan tek madde Nitrogliserin'di. Sıvı olduğu için ufak sarsıntılarda bile patlıyor, birçok can alıyordu. İşte bu canavara gem vurmak, kullanışlı ve özellikle katı bir madde yapabilmek için kolları sıvamıştı.

Sonuç olarak Dinamit ortaya çıkmıştı ama, iyi niyetini mahkemede kanıtlayabilmek, açılan davadan beraat edebilmek, çok

daha önemlisi, çevresindeki nefreti silebilmek epeyi uğraştırmıştı onu...

Dinamit sayesinde artık koca dağlar rahatça yarılıyor, tüneller olmadık facialara yol açmadan deliniyor, bütün bu çalışmalarda Azrail kol gezmiyordu. Ama...

Alfred Nobel, çok geçmeden, insanlık hizmetine sunduğu büyük buluşunun, insanlığa karşı kullanıldığını görmek bahtsızlığına da uğramıştı. Savaşlarda atılan dinamitlerle, çoluk çocuk, bir anda yüzlerce kişi can veriyordu.

Bunları duydukça, ünlü bilginin uykuları kaçıyor, Dinamit'ten kazandığı paraya el süremiyordu. Yakınları, bankalarda büyük serveti biriktiği halde, onun, ancak kimyagerlikten kazandığı birkaç kuruşla geçindiğini görüyorlardı.

Buluşunun mutsuzluğu içinde, 1896'nın Aralık başında ölen Alfred Nobel, o büyük servetini, kurduğu bir vakfa bırakmış, her yıl insanlık için çalışanlara, kendi adına bir ödül verilmesini vasiyet etmişti. Nobel ödülleri budur işte.

MARATON KOŞUSU

Milattan önce 490 yılında Atina'lılar, Maraton koyunda yaptıkları savaşta kendilerine hücum eden üstün sayıdaki Pers kuvvetlerini yendiler. Zafer haberini Atina'ya ulaştırmak üzere bir asker, savaş yerinden itibaren 42 kilometre koşarak başkente gitti. İşte bu askerin anısını anmak için her yıl yapılan koşu, günümüzdeki "Maraton Koşusu" oldu.

SADECE KADINLAR

Büyük Okyonus'taki Ateş adalarında, erkeklerin yüzme öğrenmesi yasaktır. Yüzme, sadece kadınların hakkıdır. Bu hakkı çiğneyerek yüzme öğrenmeye kalkan veya denize düşerse yüzerek boğulmaktan kurtulan bir erkek yakın yıllara kadar ölüm cezasına çarptırılırdı. Bugün olay yalnızca yasakta kalıyor.

III.SELİM'İNREKORU

"Osmanlı Sultanı III. Selim, musıki sanatındaki ustalığı ve şairliğinin yanısıra, ünlü birl okçuydu. 1798 baharında, İstanbul'daki Ok Meydanı'ndaki bir yarışta gerdiği yay, kirişteki oku tam 888 metreye fırlatmıştı.

O günden sonra, bugüne kadar dünyada hiçbir okçu, Sultan Selim'in sağladığı rekora erişemedi...

EN KANLI ÇAĞ

Dünya tarihinin, çeşitli belgelere dayanarak artık iyice öğrenilmiş bulunan 4 bin yıllık geçmişinde ancak 268 yıl barış içinde geçmiştir. Geri kalan 3732 yılda mutlaka büyük küçük pek çok savaşa rastlanıyor.

Dünya Tarihi'nin en kanlı devri ise, içinde bulunduğumuz asırdır. İki büyük dünya savaşından başka, bugüne kadar çeşitli ülkelerde 87 savaş olmuştur.

Ocak